



Reizen zonder auto

Met de trein, te voet of met de fiets

Van Doornik naar Moeskroen

© WBT - Hike UP / Railtrip Travel



In samenwerking met:

Railtrip.travel



© Jan D'Hondt

Je hebt nu een voorstel in handen voor een verblijf van enkele dagen in Wallonië, met veel natuur en zonder auto.

Het maakt deel uit van een reeks routes die onderling verbonden zijn. Door korte verblijven te combineren, heb je de mogelijkheid om een prachtige duurzame vakantie door te brengen in Wallonië. Deze uitstap begint aan een station, je hebt dan de mogelijkheid om de route met de trein en de fiets te volgen, of met de trein en te voet.

Vertrek met een **'slow tourism'**-instelling en neem de tijd om te genieten van de landschappen, de natuur, de lokale producten, de bezoeken en het gastvrije logies...



© WBT - Bhushavati Natarajan



© Coralie Cardon



© WBT - Denis Erroyaux

Van Doornik naar Moeskroen



Van de stad met de 5 klokkentorens naar de stad van de Hurlus

Bereid je voor op twee dagen in Picardisch Wallonië, tussen **Doornik en Moeskroen**, langs de Franse grens. Je vertrekt te voet of met de fiets van **Doornik, de stad met de vijf klokkentorens**, een naam die te danken is aan de vijf torens van de kathedraal. De stad is ook een van de oudste van België. Hij heeft in zijn architectuur tal van sporen behouden van zijn vele eeuwen oude geschiedenis. Je kunt er onder meer het oudste belfort van België bewonderen en de Onze-Lieve-Vrouwekathedraal beide erfstukken uit de middeleeuwen en door **Unesco** opgenomen als Werelderfgoed.

Het **Museum voor Schone Kusten** toont een heel andere stijl en werd ontworpen door Victor Horta. Het toont schilderijen van grote namen uit de kunstwereld, van de middeleeuwen tot vandaag. Je verlaat Doornik langs de mooie en recent gerestaureerde oevers van de Schelde, in de richting van de Mont-Saint-Aubert. Als beloning voor de beklimming van deze heuvel krijg je een grandioos uitzicht op de stad Doornik en zijn omliggende platteland.

Na een tocht langs de kanalen ontdek je het **Domein en Kasteel Bourgogne** en arriveer je in Moeskroen waar je het beroemde **Gravenkasteel** kunt bewonderen. De stad kreeg de bijnaam "**cit  des Hurlus**" en dat verwijst naar de protestantse opstandelingen tijdens de godsdienstoorlogen van de 16e eeuw en het feest van de Hurlus dat daaruit voortkwam. Dat populair feest vindt elk eerste weekend van oktober plaats met een optocht van folkloristische personages en de muziek van trompetten en tamboers.

Het wordt een uitstap in **Picardisch Walloni ** die je zal verrassen!



Algemene kaart & legende



© Jan D'Herdt









Ontdek al onze autovrije routes op visitwallonia.be/autovrij



0

5



-  Spoorverbindingen
-  Fietsroutes
-  Knooppunten
-  Wandelroutes
-  Stations
-  Verblijfsaccommodatie
-  Camping
-  Picknick
-  Bezienswaardigheden

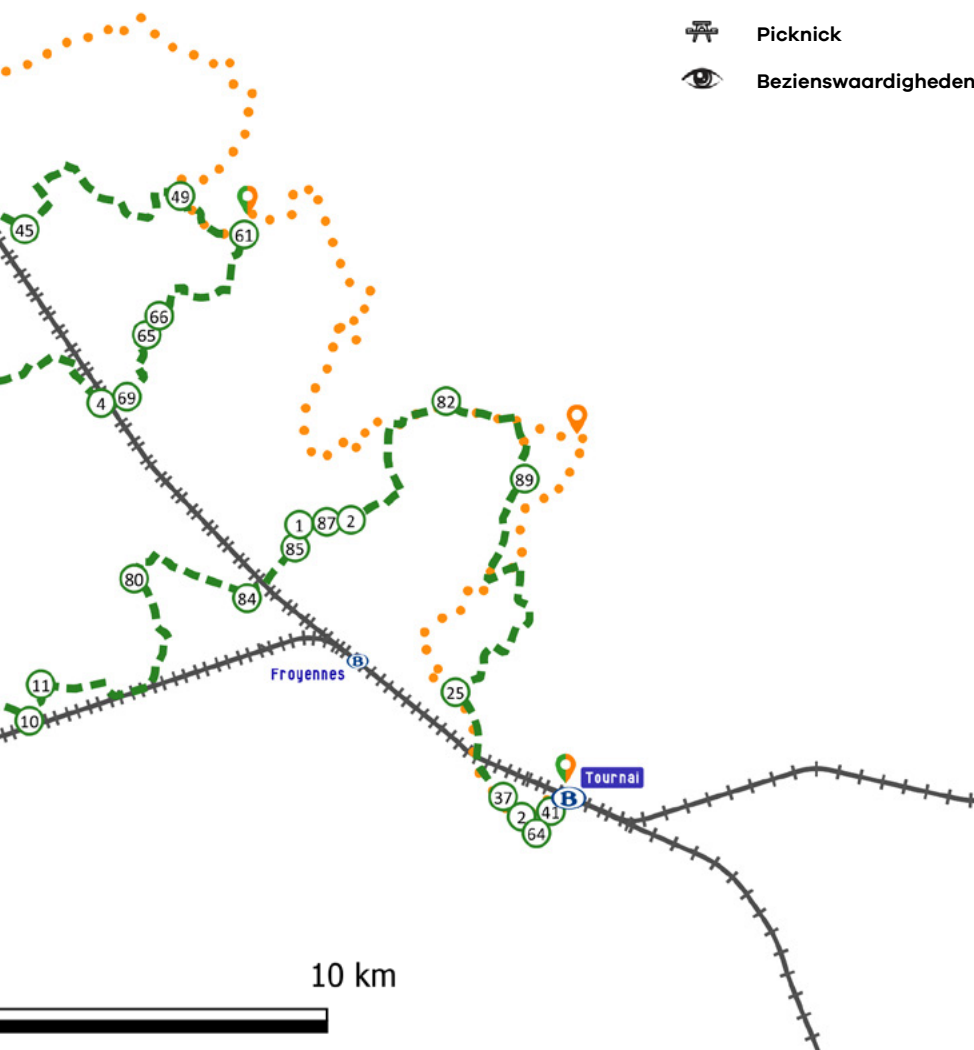



Met de trein



Trajecten per trein

Het concept van deze 'slow tourism'-route?

Een combinatie van treinritten en trajecten te voet of per fiets. De indeling wordt voorgesteld volgens het logies en de haltes die worden aangeboden in dit parcours. Uiteraard zijn de trajecten ook te combineren met de trein, afhankelijk van het door jezelf gewenste tempo. Stations zijn quasi in elke etappe beschikbaar.

#1

Doornik - Herseaux - Moeskroen

- 2 treinen per uur op weekdagen
- 1 trein per uur tijdens het weekend

PRIJZEN & INFO

Op al deze lijnen kun je je fiets meenemen:
€4/fiets/traject + prijs van het treinticket.

Alle info, uurregelingen en prijzen op
www.belgiantrain.be



**Onze suggesties
om gemakkelijker
te reizen
met de trein!**



- Koop je tickets via de **app**, de **loketten** of de **automaten**.
Reis je met de fiets, vergeet dan niet dat je een ticket dient te kopen voor **elke fiets** (€4 per traject).
Bij de automaten vind je het fietsticket bij 'supplement'.
Het transport van een plooi-fiets is gratis.
- Kom tijdig naar het station zodat je ruim de tijd hebt om met je fiets het perron te bereiken. Kleine stations zijn doorgaans relatief goed aangepast om een fiets van het ene perron naar het andere mee te nemen. In grotere stations is het vervoeren van een fiets iets omslachtiger en vraagt wat meer tijd.
- Houd steeds je **fiets aan of bij de hand**, op de perrons en in de trein.
- **Richt je tot de treinbegeleider** vooraleer op te stappen: hij zal je met de glimlach zeggen of er nog beschikbare plaatsen zijn en in welk deel van de trein ze zich bevinden. Meer en meer treinen zijn voorzien **van een pictogram dat het compartiment of de plaats voor fietsen aangeeft**.
- Neem je fietstassen weg en plaats je fiets niet voor de toiletten of een toegangsdeur.
- Voorzie een **hangslot**: dan kun je tijdens de reis gerust ergens gaan zitten, zelfs al is dat niet vlak bij je fiets.
- Probeer te reizen buiten de spitsuren, zo reis je meer op het gemak.
- **Anticipeer op het uitstappen**: zo vermijd je stress en dat maakt het uitstappen van de andere reizigers gemakkelijker.
- **De stations Brussel-Centraal, Brussel-Kapellekerk en Brussels-Congres zijn verboden voor fietsen.**
- Kies voor een logies dat beschikt over beddengoed en handdoeken en die een ontbijt aanbieden (ter plaatse, in een pakket, verwijzing naar een bakkerij...), dat laat je toe **'licht' te reizen**.
- Zorg ervoor dat je kunt eten waar je overnacht of in de directe omgeving. Na een dag wandelen of fietsen wil je niet echt weer de weg op voor het avondeten!



Te voet

LAAT JE LEIDEN

Download het GPX-bestand of de app voor jouw mobiele telefoon op www.cirkwi.com.

Je vindt er de verschillende etappes (te voet en op de fiets) van dit parcours (GPX-bestanden, activiteiten, logementen...).



TOTALE
WANDELPARCOURS: **31,4 Km**

MOEILIKHEIDSGRAAD



(uitgezonderd de beklimming van de Mont Saint-Aubert)



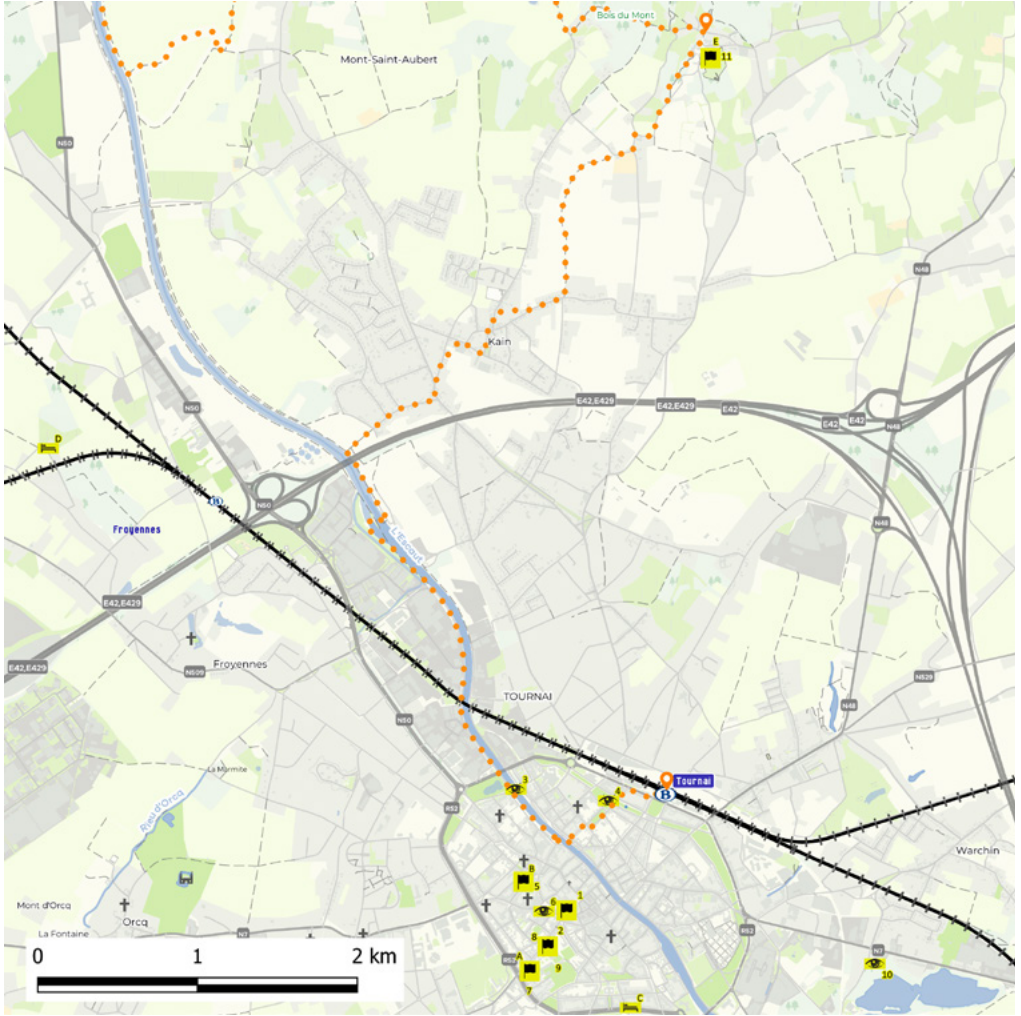

	km 8,35		2u20	MOEILIJKHEIDSGRAAD		BEWEGWIJZERING	
--	--------------------------	--	-------------	---------------------------	--	-----------------------	--

Wandelparcours

Bezoek de stad Doornik alvorens je wandelparcours aan te vatten.

Ontdek alle hoogtepunten van de stad in onze speciale uitgave over Doornik op visitwallonia.be/steden



Station van Doornik - Mont-Saint-Aubert

Parcours

8,35 km

Moeilijkheid

Gemakkelijk (*maar laatste 1.500 m moeilijk*)

Duur

2u20

Bewegwijzering

GRP 123 Tour de Wallonie picarde

- 1 Aan het station van Doornik neem je rechts de Boulevard des Nerviens en daarna links de Place Victor Carbonnelle.
- 2 Ga rechtdoor via de Place Verte. Op het einde van het plein neem je de Rue Joseph Hoyois in de richting van de oevers van de Schelde.
- 3 Ga over de brug naar de andere oever.
- 4 Voorbij de brug ga je rechts langs de Quai des Salines in de richting van de Pont des Trous.
- 5 Na 250 meter kom je op de GRP 123 Tour de Wallonie picarde. Volg de geel-rode bewegwijzering tot aan de Mont-Saint-Aubert.

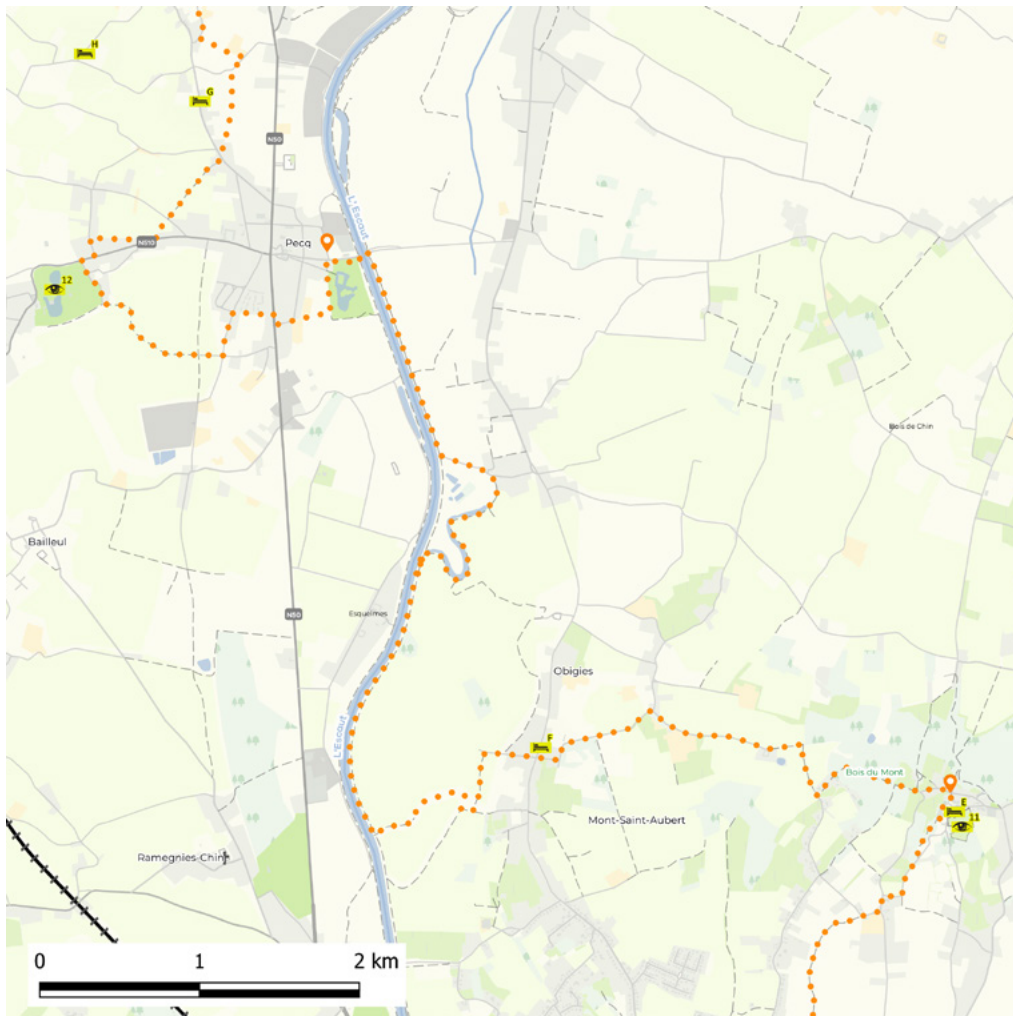

	km 10,25	 2u30	MOEILIJKHEIDSGRAAD 	BEWEGWIJZERING
--	---------------------------	-----------------	-------------------------------	---------------------------

Mont-Saint-Aubert – Pecq

Bewegwijzing

GRP 123 Tour de Wallonie picarde 

Volg de GRP 123 tot Pecq gedurende 10,25 km vanaf de Mont-Saint-Aubert.

Vind de **logementen** op **pagina 33**
en de **activiteiten** op de pagina's **28-31**



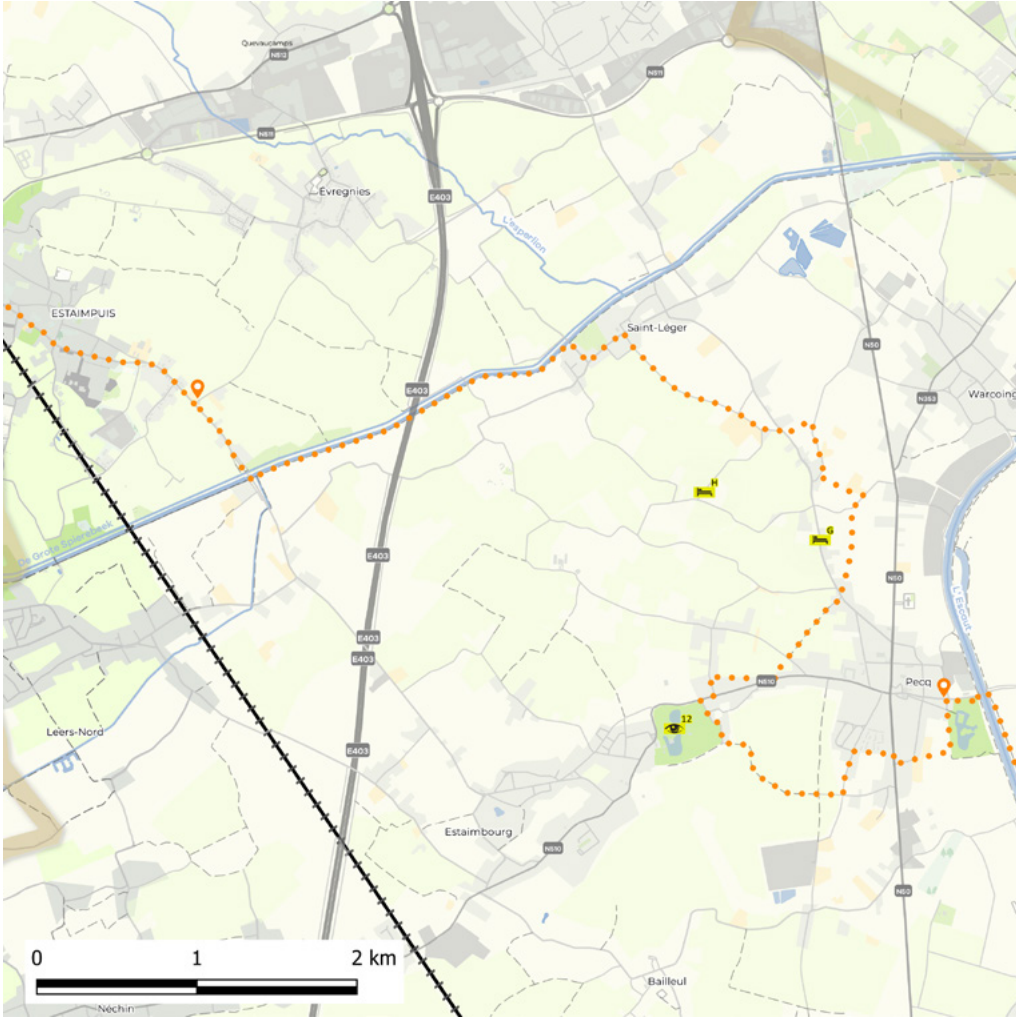

	km 10	 3u	MOEILIKHEIDSGRAAD	BEWEGWIJZERING
				 + volg het stappenplan

3

Pecq – Ingang Estaimpuis (Rue d’Hermonpont)

Bewegwijzering

GRP 123 Tour de Wallonie picarde  + stappenplan volgen

- 1 Volg de GRP 123 gedurende 6,7 km tot Saint-Léger.
- 2 Wanneer je achter de kerk en de begraafplaats arriveert, neemt je links de Rue de Lille.
- 3 Neem vervolgens de eerste straat rechts, de Rue d’Evergnies in de richting van het kanaal.
- 4 Wandel langs het kanaal aan je linkerkant gedurende 2,2 km tot aan de tweede brug.
- 5 Ga links de trappen op om over de brug van Hermonpont en het kanaal te gaan.
- 6 Volg de Rue Hermonpont gedurende 600 meter.
- 7 Wanneer je bij het witte bord komt met de vermelding « *Estaimpuis* » zijn er twee mogelijkheden:
 1. Of je neemt bus 1 in de richting van Moeskroen aan de TEC-halte (39 minuten tot het station van Moeskroen)
 2. Of je gaat te voet verder tot aan het station van Herseaux om de trein te nemen naar Moeskroen (2,8 km); ontdek het stappenplan op de volgende pagina (gedeelte 4).

Uurrooster TEC-bus:

Lijn 1

Doornik-Moeskroen

- Een bus om het uur op weekdays
- Een bus om de 2 uur tijdens het weekend en op feestdagen

Duur tot aan het station van Moeskroen

(Terminus): 39 minuten



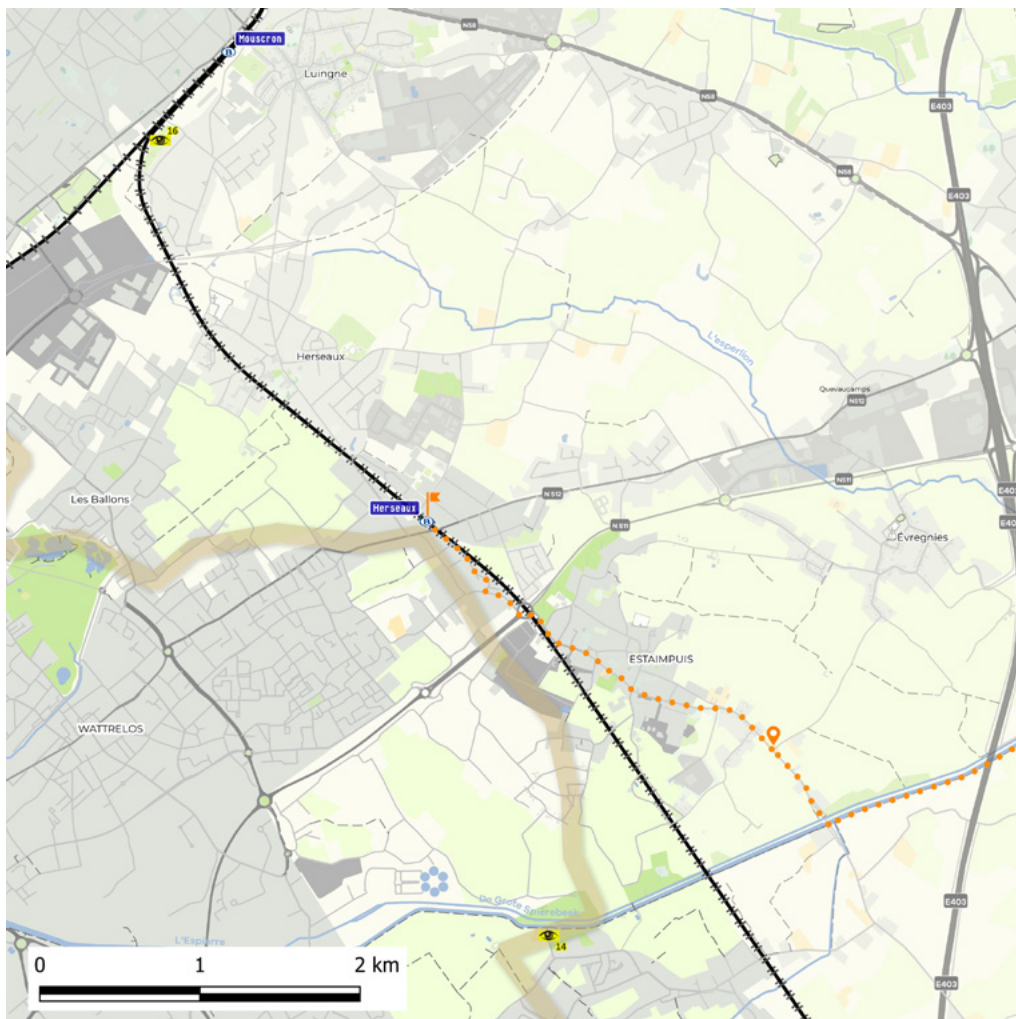

km
2,8



Ou45

MOEILIKHEIDSGRAAD



BEWEGWIJZERING

Volg het stappenplan
of gebruik de applicatie

4

Ingang van Estaimpuis (Rue d'Hermonpont) – Station van Herseaux

Bewegwijzering

Volg het stappenplan of gebruik de applicatie Cirkwi

- 1 Wanneer je in de Rue Hermonpont voor het bord komt met de vermelding « *Estaimpuis* », ga je verder in de straat en nadien rechtdoor in de Rue Moulin Masure.
 - 2 Ga verder rechtdoor en neem respectievelijk de Rue des Résistants en de Rue du Pont-Tunnel tot aan de rotonde.
 - 3 Aan de rotonde ga je naar links en neem je de derde afslag in de Rue de Mouscron.
 - 4 Ga verder in de Rue de Mouscron en neem de eerste straat rechts, de Rue de la Gare.
 - 5 Wandel langs de spoorweg via de Rue de la Gare tot aan het station van Herseaux.
 - 6 Wanneer je in het station komt, neem je het perron links dat je naar Moeskroen zal brengen.
- Neem de trein naar Moeskroen (5 min):
- 2 treinen per uur op weekdays
 - 1 trein per uur tijdens het weekend.

Vind de **logementen** op **pagina 33**
en de **activiteiten** op de pagina's **28-31**

Elke route die in deze brochure wordt voorgesteld, is ook beschikbaar op het platform Cirkwi.com en op onze website visitwallonia.be/autovrij

Hoe gebruik je dit platform en welke informatie vind je er?

Het cartografische platform Cirkwi biedt tal van toeristische activiteiten (wandelingen, trektochten, toeristische circuits, bezienswaardigheden...) aan voor alle leeftijden en doelgroepen.

Op Cirkwi.com vind je meer dan 25.000 wandelingen, trektochten en toeristische routes in Frankrijk en België en 300.000 bezienswaardigheden. Ze worden voornamelijk voorgesteld door toeristische diensten en andere officiële instanties die actief zijn in het toerisme.

Voor elke route kun je een PDF- en een GPX-bestand downloaden.



© WBT Charlotte Pirinon

© WBT - D. Vesilov

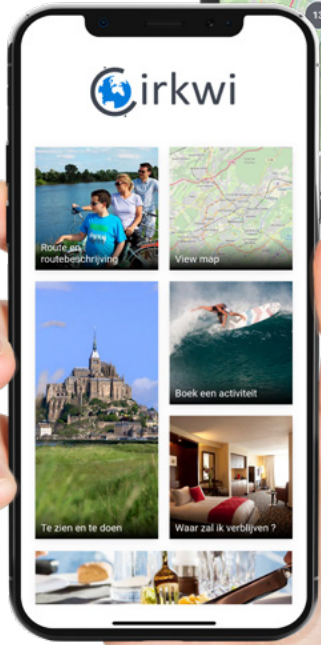

De Cirkwi App

Tijdens een toeristisch uitstapje met het gezin of een wandeling die een specifieke route volgt, kun je een App gebruiken die je in real time de weg wijst.

De mobiele App Cirkwi bevat informatie, kaarten, teksten, afbeeldingen... De App kan overal en op elk moment gebruikt worden, met of zonder internetverbinding.

Deze App laat je toe altijd de mooiste dingen in de buurt te ontdekken.

Enkele essentiële functionaliteiten

- Laad voor je gaat wandelen de inhoud (kaarten, teksten, foto's...) op jouw smartphone om ze daarna zonder internetverbinding te kunnen gebruiken.
- De GPS-kaart en de berichten nemen jou op sleeptouw tijdens de wandeling.
- Je krijgt een melding als je een bezienswaardigheid nadert.
- Je kunt jouw ontdekkingen delen met jouw vrienden.

Download de App





Met de fiets

INFORMATIE EN GEBRUIKS- AANWIJZING VAN DE FIETSKNOOPPUNTEN

Het systeem van fietsknooppunten is zeer eenvoudig. Elk kruispunt is genummerd. Pijlen verwijzen naar de nummers van de volgende knooppunten. Volg de fietsknooppunten op de volgende pagina's van de routes.



LAAT JE LEIDEN

Download het GPX-bestand of de app voor jouw mobiele telefoon op www.cirkwi.com.

Je vindt er de verschillende etappes (te voet en op de fiets) van dit parcours (GPX-bestanden, activiteiten, logementen...).

TOTALE
FIETSRUTE:

51,2 Km

MOEILIKHEIDSGRAAD





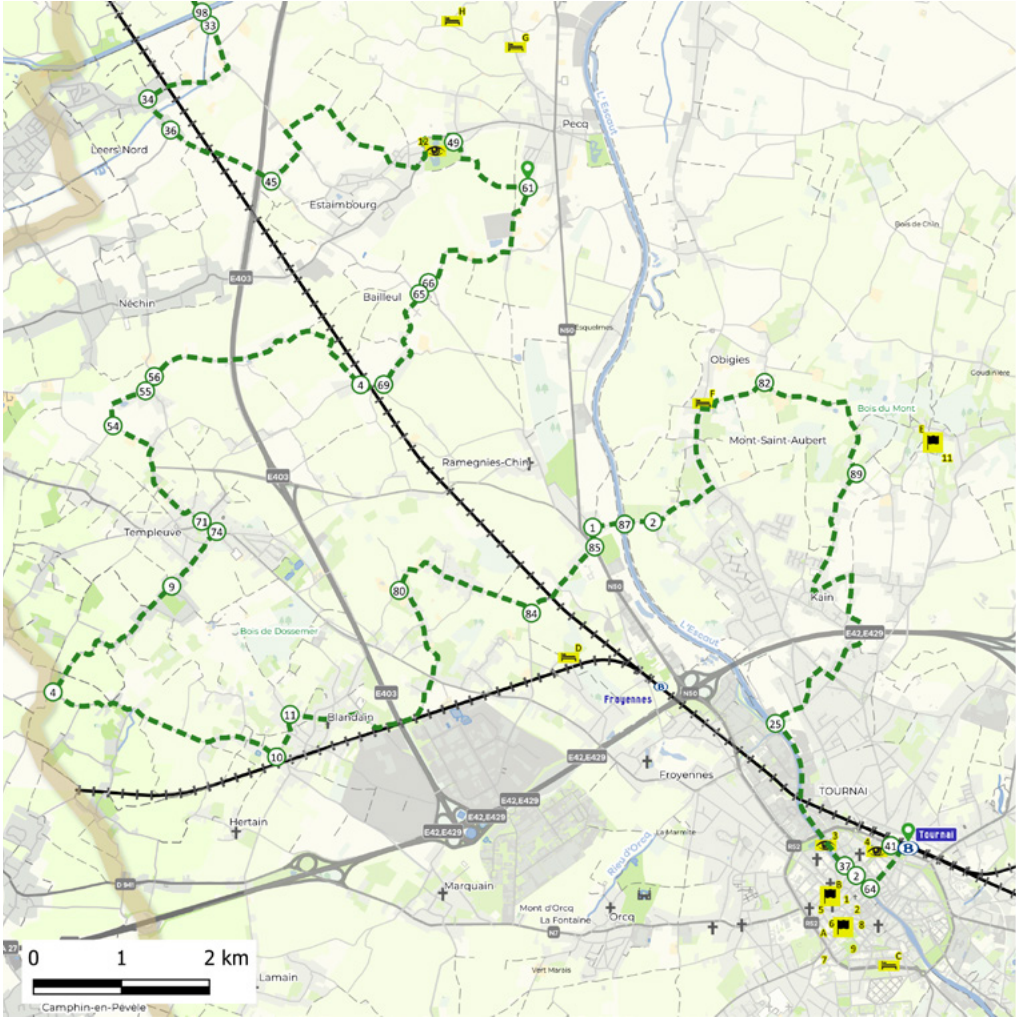

	km 35	3u	MOEILJKHEIDSGRAAD 	BEWEGWIJZERING Volg de knooppunten
--	------------------------	-----------	------------------------------	--

Trajecten met de fiets

Profiteer van een bezoek aan de stad Doornik vooraleer je je fietstocht begint.

Meer informatie vind je in ons stadsboekje "Doornik".



Doornik - Pecq

1 Bij het verlaten van de hoofdingang van het station van Doornik, begin je aan knooppunt 41. Je fietst rechtdoor tot aan de Schelde, tot knooppunt 64.

2 Aangekomen op de rechteroever van de Schelde, volg je de rivier. Je passeert de knooppunten 2 en 37. Aan knooppunt 25, voorbij de bomen aan je rechterzijde, sla je rechtsaf en fiets je verder tot nummer 89.

Optie:

Wanneer je bij punt 89 komt en jij (en je kuiten) hebben er zin in, dan kun je de Mont- Saint-Aubert beklimmen via de knooppunten 96-97 en 94. De terugkeer gebeurt langs dezelfde weg, (*maar opgelet: de afdaling is sportief*). Het uitzicht op Doornik en het omliggende is beslist de omweg waard.

3 Na knooppunt 89, volg je de nummers 82 - 2 - 86 - 1. Je passeert over een Scheldebrug. Volg nadien de knooppunten 85- 84 - 80 - 11 - 10 en 4 tot aan de Franse grens.

4 Volg daarna de knooppunten 74 - 71 - 54 - 55 - 56 - 4 - 69 - 65 - 66 - 61 tot in Pecq.



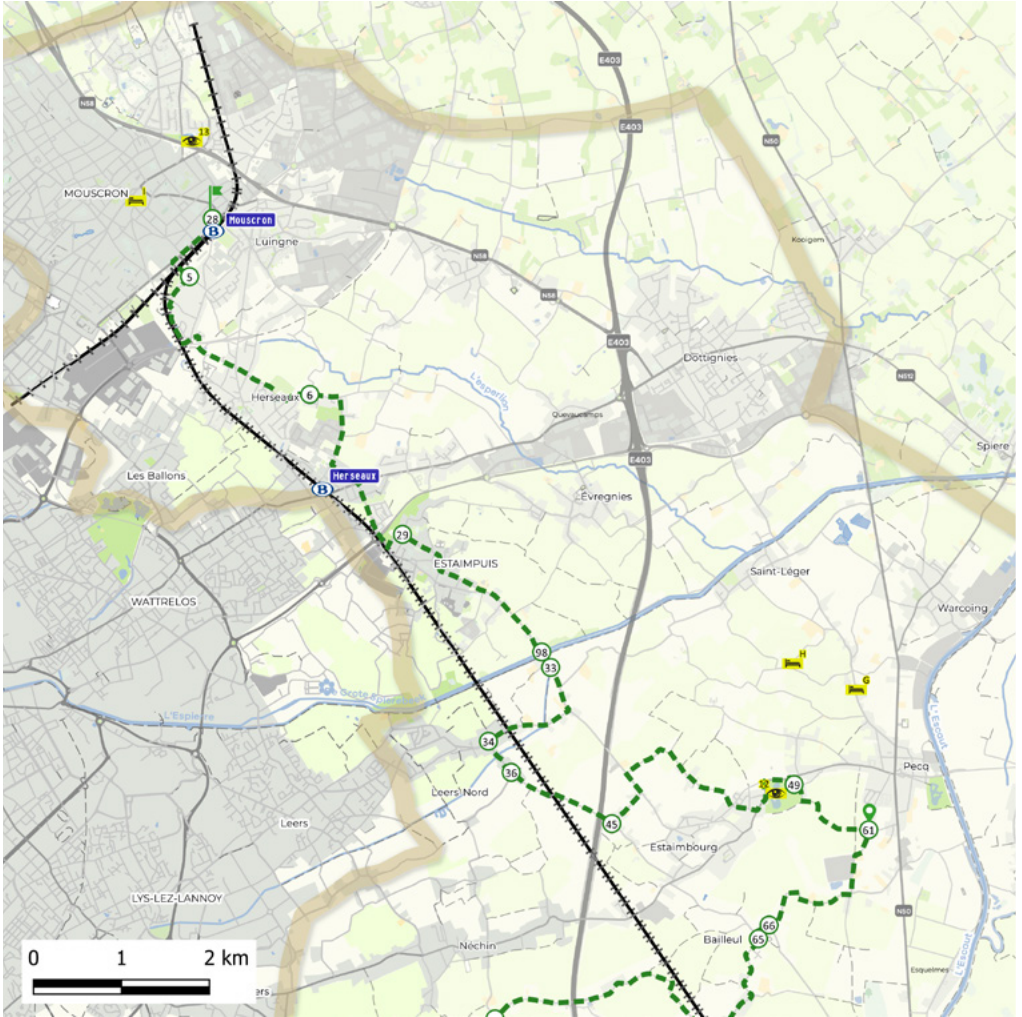

	km 16,2	 1u30	MOEILIKHEIDSGRAAD 	BEWEGWIJZERING Volg de knooppunten
--	--------------------------	-----------------	------------------------------	--



Pecq – Moeskroen

- 1 Aan knooppunt 61 ga je naar nummer 49. Je fietst langs het domein Bourgogne in Estaimbourg. Nadien volg je de nummers 45 - 36 - 34 - 33 en 29 in Estaimpuis, en vervolgens 6 en 5.
- 2 Aan knooppunt 5 passeer je over de brug over de spoorweg en dan draai je rechtsaf op de weg die naar knooppunt 28 leidt, waar je de ingang van het station van Moeskroen vindt.

Vind de **logementen** op **pagina 33**
en de **activiteiten** op de pagina's **28-31**





Ontdekkingen

Ontdek al deze interessante sites op de verschillende kaarten dankzij overeenkomstige nummers. Je kan ze ook ontdekken in de **CIRKWI**-app.

1 Onze-Lieve-Vrouwekathedraal van Doornik

De kathedraal van Doornik, erkend als Unesco-werelderfgoed, is een juweel van middeleeuwse architectuur. Ze vertoont een harmonieuze alliantie van romaanse en gotische stijlen, en oogt majestueus met haar 5 klokkentorens. Kortom, de Onze-Lieve-Vrouwekathedraal van Doornik maakt indruk. Binnen heb je de gelegenheid om het prachtige roosvenster en het gigantische 58 meter lange gotische koor te bewonderen. Dit bewonderenswaardig geheel maakt ook deel uit van het belangrijkste erfgoed van Wallonië.

Place de l'Évêché • 7500 Tournai
www.visittournai.be

2 Belfort van Doornik

Het Belfort van Doornik, opgenomen op de Werelderfgoedlijst van Unesco, is het oudste van België. Al vanaf de 12e eeuw is het een echte uitkijktoren en overheerst het met zijn 72 meter hoogte de Gand-Place van Doornik. Na het beklimmen van de 257 treden, biedt de top van het Belfort je het mooiste panorama van de stad en haar omgeving.

Vieux Marché aux Poteries • 7500 Tournai
www.visittournai.be

3 Pont des Trous

Ontdek tijdens je wandeling langs de Schelde de beroemde Pont des Trous (de Gatensbrug), een van de meest prestigieuze overblijfselen van middeleeuwse militaire architectuur in België! De brug, gebouwd op het einde van de 13e eeuw, maakte deel uit van de tweede stadswal van Doornik die 18 poorten telde en de loop van de Schelde beschermde doorheen de stad.

Quai Donat Casterman • 7500 Tournai
www.visittournai.be

4 Toren Henry VIII

Onmogelijk om de Henry VIII-toren te missen, symbool van de Engelse bezetting in de 16e eeuw. Gebouwd op een steenworp afstand van het station van Doornik op de tweede stadsmuur, herinnert de "Tour des Anglais" of "Grosse Tour" aan de passage in Doornik van Henry VIII, koning van Engeland.

Place Verte • 7500 Tournai
www.visittournai.be

5 Fort Rouge

Fort Rouge is een defensieve hoektoren uit de 12e eeuw die deel uitmaakt van de eerste stadswal. Dit middeleeuwse overblijfsel onderging een opmerkelijke restauratie die in 2003 werd voltooid. Aan de voet van de toren staat trots het standbeeld van Martine (Tiny), de beroemde heldin van de Belgische strips, en haar trouwe metgezel Patapouf (Poeffie), als eerbetoen aan de Doornikse illustrator Marcel Marlier.

Rue Perdue 10 • 7500 Tournai
www.visittournai.be

6 Grand-Place en de oude Lakenhal

Ontdek de authentieke gevels van de huizen en de majestueuze Lakenhal. De typische gevels en historische gebouwen geven het een sfeer van weleer. Op zonnige dagen komt de hele buurt tot leven, bij de geluiden van waterstralen en spelende kinderen. De terrassen lopen vol, er wordt gedronken en gesmuld, de klokken luiden tot grote vreugde van de muzikliefhebbers.

www.visittournai.be





7 Museum voor Schone Kunsten, geboren uit het genie van art-nouveau-architect Victor Horta

Het gebouw, ingehuldigd op 17 juni 1928 en ontworpen om de uitgebreide collecties te huisvesten die in 1904 door mecenas Henri Van Cutsem werden nagelaten, is op zichzelf al een bezoek waard. Origineel is de combinatie van de uitwaaiende kamers die zijn gerangschikt rond een polygonale centrale hal. De collecties bieden bezoekers een interessante globale benadering van de geschiedenis van de picturale productie van de 15e eeuw tot heden. (Rubens, Manet, Monet, Van Gogh, Ensor, Bruegel...)

Enclos Saint-Martin 3 • 7500 Tournai
mba.tournai.be

9 Marionettenmuseum van Doornik

Dit museum onthult zijn ongelooflijke collectie met een permanente tentoonstelling met de titel "Marionetten van de wereld, tussen aarde en hemel" en zijn tijdelijke en thematische tentoonstellingen. Geanimeerde rondleidingen door de tentoonstellingen dompelen je verder onder in dit fascinerende universum.

Rue Saint Martin 47
7500 Tournai
www.maisondelamarionnette.be

11 Mont-Saint-Aubert

Met 147 meter het hoogste punt in de streek! Een adembenemend uitzicht over de hele Scheldevallei en de Stad van de 5 klokkentorens. De Mont-Saint-Aubert wordt ook wel Mont de la Trinité genoemd vanwege de bedevaart met dezelfde naam, bekend sinds de 14e eeuw. Deze rustige plek dicht bij de stad is een plezier voor wandelaars en gezinnen. Het is het startpunt voor heel wat circuits en er is ook een ontspanningscentrum met een speeltuin, restaurants en bistro's die in de zomer tot leven komen.

7542 Mont-Saint-Aubert • www.visitwapi.be

13 Het Centrum Marcel Marlier in het Gravenkasteel van Moeskroen

Het museum is gehuisvest in een 15e-eeuws kasteel, het Gravenkasteel van Moeskroen, het enige monument van burgerlijke architectuur van Moeskroen van vóór de 19e eeuw. Het kasteel is alleen te bezoeken door groepen. Dompel jezelf onder in de wereld van Marcel Marlier en ga terug naar je kindertijd door de strips van Martine (Tiny) te herontdekken tijdens een interactieve wandeling.

Château des Comtes

Avenue des Seigneurs de Mouscron 1 • 7700 Mouscron • www.centremarcelmarlier.be

8 Natuurhistorisch Museum

Het Natuurhistorisch Museum van Doornik presenteert uitgebreide dierencollecties en een vivarium, in een perfect bewaard gebleven 19e-eeuws kader. Het museumparcours is modern en didactisch. De galerij, gewijd aan de evolutie van de dierenwereld, onthult belangrijke collecties van over de hele wereld. Het museum biedt ook een buitenparcours aan in een aangelegde tuin waar een serre met exotische vlinders staat.

Cour d'Honneur de l'Hôtel de Ville
Rue Saint-Martin 52 • 7500 Tournai
mhn.tournai.be

10 Complex l'Orient – Aqua Doornik

Ideale site voor een dagje gezinsvakantie, aan het water en in een natuurgebied dat kan worden bezocht dankzij natuurwandelingen.

Te ontdekken: Aqua Doornik: binnen- en buitenzwembad met glijbanen, Ecopark Adventures: boomklimmen (3 activiteiten beschikbaar), Les Terrasses de l'Orient, barbecuezones en speeltuin (gratis), waterfietsen.

Rue de l'Orient • 7500 Tournai
www.visitournai.be

12 Domein en Kasteel Bourgogne

Het Parc Bourgogne, een uitgestrekte groene zone in het hart van Estaimbourg, biedt een uniek (en gratis!) aanbod in de streek voor jong en oud. Met zijn vijver, zijn arboretum, zijn dierenverblijven, zijn speeltuin, zijn petanqueterrein, zijn doolhof, zijn minigolf, zijn cafetaria, zijn muziekkiosk is er voor elk wat wils. Het domein van 14 ha organiseert elke zomer tal van evenementen (concerten...).

Place de Bourgogne 1 • 7730 Estaimpuijs
www.visitwapi.be

Lekkernijen

La Tournay

La Tournay, blond, donker, tripel of als kerstbier, is hét bier van de stad. La Tournay is het enige bier dat in Doornik gebrouwen wordt, door de brouwerij Cazeau.

Ferme de la Roussellerie

Rue du Soleil Couchant 101
7712 Herseaux (Mouscron)
www.ferme-roussellerie.be

Ferme de Cavrines (ijsbereider)

Chaussée D'Audenarde
7742 Pecq

 [Ferme-de-Cavrines](https://www.facebook.com/Ferme-de-Cavrines)

Brouwerij Vivement Dimanche

Rue de la Passerelle 4
7700 Mouscron

vivementdimanche.be

Brouwerij de Ranke

Rue du Petit-Tourcoing 1a
7711 Dottignies (Mouscron)

www.deranke.be

Hall du terroir Mouscron

Rue de la Vellerie 133
7700 Mouscron

www.terroirmouscron.be



Waar overnachten

Ontdek al deze accommodaties op de verschillende kaarten dankzij overeenkomstige letters. Je kan ze ook ontdekken in de **CIRKWI**-app.

In Doornik

- A Jeugdherberg van Doornik**  
Rue Saint Martin 64
7500 Tournai
www.lesaubergesdejeunesse.be/tournai
- B Hotel Alcantara** 
Rue des Bouchers Saint-Jacques 2
7500 Tournai
www.hotelalcantara.be

In Doornik

- C B&B Maison Tahereh** 
Boulevard du Roi Albert 40
7500 Tournai
www.bed-breakfast-tournai.be
- D B&B Le Jardin du Marais** 
(op 5 km van Doornik)
Drève du Marais 8
7503 Tournai
gitesdewallonie.be

Na traject 1

- E Vakantiedomein Le Floréal Panoramique**
Place du Mont Saint-Aubert 2
7542 Tournai
www.florealgroupp.be

- F Gîtes van het Domaine du Château**
Drève du Château
7743 Obigies
 [hebergementdomaineduchateau](https://www.facebook.com/hebergementdomaineduchateau)

Na trajecten 2 en 3 te voet en traject 1 met de fiets

- G Hotel Le Haras des Chartreux**  
Place de Bourgogne 1B
7730 Estaimpuis
www.harasdeschartreux.be
- H Gîte Le Roupillon**
Rue de Saint-Léger 61
7740 Pecq
gitesdewallonie.be

- I Gîte Au Grenier des Coccinelles**
Trieu à Mucques 5A
7740 Pecq
gitesdewallonie.be
- J Gîte de La Grange du château**
Place de Bourgogne 9
7730 Estaimpuis
grangeduchateau.be

Bij je aankomst in Moeskroen

- K Hotel en aparthotel Alizé**  
Passage Saint-Pierre 34
7700 Mouscron
www.hotelalize.be

DE LABELS 'CLÉ VERTE' EN 'FIETS WELKOM'



Clé Verte (Groene Sleutel in het Nederlands, Green Key in het Engels) is een internationaal ecolabel dat toeristische etablissementen onderscheidt voor hun aanpak en hun prestaties op het gebied van het milieu. Concreet hebben vestigingen met het Clé-Vertelabel hun ecologische voetafdruk verkleind door hun energie- en waterverbruik te beperken, hun afvalproductie te verminderen; door meer milieuvriendelijke schoonmaakmiddelen te gebruiken; door biologische, fairtrade en lokale voedselproducten aan te bieden enz... En dat zonder dat het comfort of de vakantiebeleving van hun gasten wordt beïnvloed. Voor meer informatie over dit label kun je terecht op www.green-key.be.



Voor een fietser betekent kiezen voor een '**Fiets Welkom**'-etablissement, kiezen voor een plaats waar het fijn is om halt te houden en waar de uitbaters je met plezier zien aankomen met je fiets. Gîtes, gastenkamers, hotels... stellen je een fietslokaal ter beschikking, reparatiegereedschap, reinigingsapparatuur en ook kaarten en toeristische circuits. Maar de 'Fiets Welkom'-familie omvat ook musea, toeristische attracties, restaurants en brasseries die jezelf en je tweewieler graag ontvangen. Het label 'Fiets Welkom' staat synoniem voor diensten en uitrustingen die aangepast zijn voor fietsers in Wallonië. Meer info op visitwallonia.be/fietswelkom

Nota's

Volg ons op

 wallonie.ardennen

 Echte Ardennen en veel meer (België)

 Ardennen België Toerisme (Nederland)

#VisitWallonia



© WBT - Denis Erroyaux

VISITWallonia.be

Beleef Wallonië en de Ardennen

Een realisatie van Wallonië België Toerisme (WBT) vzw – Ondernemingsnummer 0888.366.085.

Grasmarkt 25-27 – 1000 Brussel (maatschappelijke zetel) / Avenue Comte de Smet de Nayer, 14 – 5000 Namur (exploitatiezetel).
Verantwoordelijke uitgever: Etienne Claude, Directeur-generaal van WBT • Coördinatie: S.Burgeon en K.Bronselaer in samenwerking met Hike Up en Railtrip.Travel • Concept en prepress : Lielens • Opgemaakt in november 2020 • Alle gegevens op deze brochure werden nauwgezet verzameld maar worden enkel ter informatie gepubliceerd. Deze brochure is in geen enkel geval contractueel en de uitgever kan nooit aansprakelijk worden gesteld. Alle onvrijwillige vergissingen en weglatingen of latere wijzigingen vallen buiten de aansprakelijkheid van Wallonië België Toerisme vzw. Overdadig gebruik van alcohol is nadelig voor de gezondheid. Geniet maar drink met mate.