

Reizen zonder auto

Met de trein, te voet of met de fiets

Van Aarlen naar Libramont

© WBT - Hike Up / Railtrip travel



In samenwerking met

Railtrip.travel



Je hebt nu een voorstel in handen voor een verblijf van enkele dagen in Wallonië, met veel natuur en zonder auto.

Het maakt deel uit van een reeks routes die onderling verbonden zijn. Door korte verblijven te combineren, heb je de mogelijkheid om een prachtige duurzame vakantie door te brengen in Wallonië. Deze uitstap begint aan een station, je hebt dan de mogelijkheid om de route met de trein en de fiets te volgen, of met de trein en te voet.

Vertrek met een **'slow tourism'**-instelling en neem de tijd om te genieten van de landschappen, de natuur, de lokale producten, de bezoeken en het gastvrije logies...



Van Aarlen naar Libramont

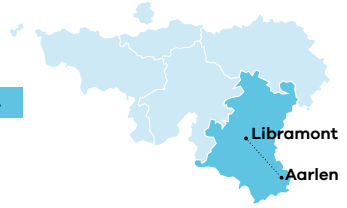

Tussen Gaume, meren en bossen

Wij stellen je een verblijf voor zonder auto in de provincie **Luxemburg**, de grootste van het koninkrijk, maar tegelijk de minst bevolkte. Het is ook de **groenste provincie** van België met **96 % van het grondgebied bedekt met bossen en landbouwgronden!**

Je begint je reis in **Aarlen**, de hoofdplaats van de provincie. De stad heeft een meer dan 2000 jaar lange geschiedenis en hoort bij de drie oudste van België. Deze bevoorrechte plaats dankt hij aan een strategische ligging op het kruispunt van twee belangrijke Romeinse heirwegen: de weg van Reims naar Trier en deze van Metz naar Tongeren. Vandaag wordt zijn identiteit bevestigd door de aanwezigheid van het **Archeologisch Museum**, de ontdekking van twee Romeinse torens (Neptunus en Jupiter) en de jaarlijkse organisatie van een Gallo-Romeins weekend.

Nadat je de trein hebt genomen van Aarlen naar Marbehan, ontdek je de **Gaume**, een streek die bekend is voor zijn worst en zijn pâté gaumais, zijn golvende landschappen en zijn gele stenen. Belgisch Lotharingen is **in het noorden begrensd door de Ardennen, in het oosten door het land van Aarlen, in het zuiden door het Franse Lorraine en in het westen door de Franse regio Champagne-Ardenne**. Dit klein stukje België heeft verder als bijzonderheid dat het vrij zuiders oogt.

Nadien gaat het richting **Neufchâteau** en zijn omgeving, aan de rand van het Woud van Anlier, dat met zijn 7.000 hectare het grootste beukenbos van België vormt. Deze streek is een echte natuurbestemming voor alle soorten wandelaars. Het meer van Neufchâteau is een leuke ontspanningsplek in een ongerepte natuur. Je trekt nadien naar **Libramont** die zijn internationale faam dankt aan zijn landbouwbeurs. Die vindt plaats tijdens het laatste weekend van juli en krijgt meer dan 160.000 bezoekers over de vloer. Libramont staat ook voor een modern centrum, **28 typisch Ardense dorpen** en gehuchten, einder reikende landschappen, bossen... De Sûre, de Vierre, de Lesse, de Lomme en de westelijke Ourthe hebben er hun bron. Aan waterlopen is er duidelijk geen tekort!



Algemene kaart & legende



© WBT - Charlotte Princen

Ontdek al onze autovrije routes op [visitwallonia.be/autovrij](https://www.visitwallonia.be/autovrij)

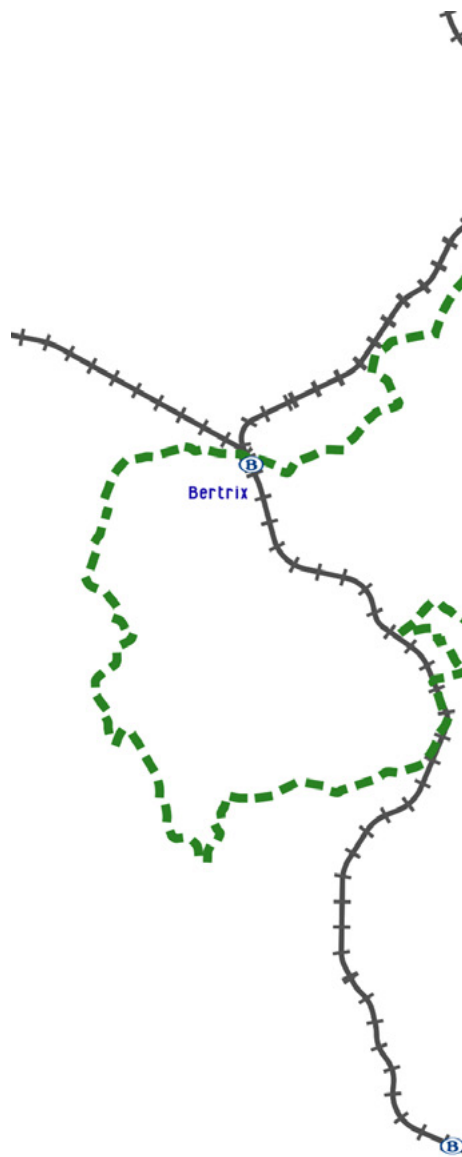

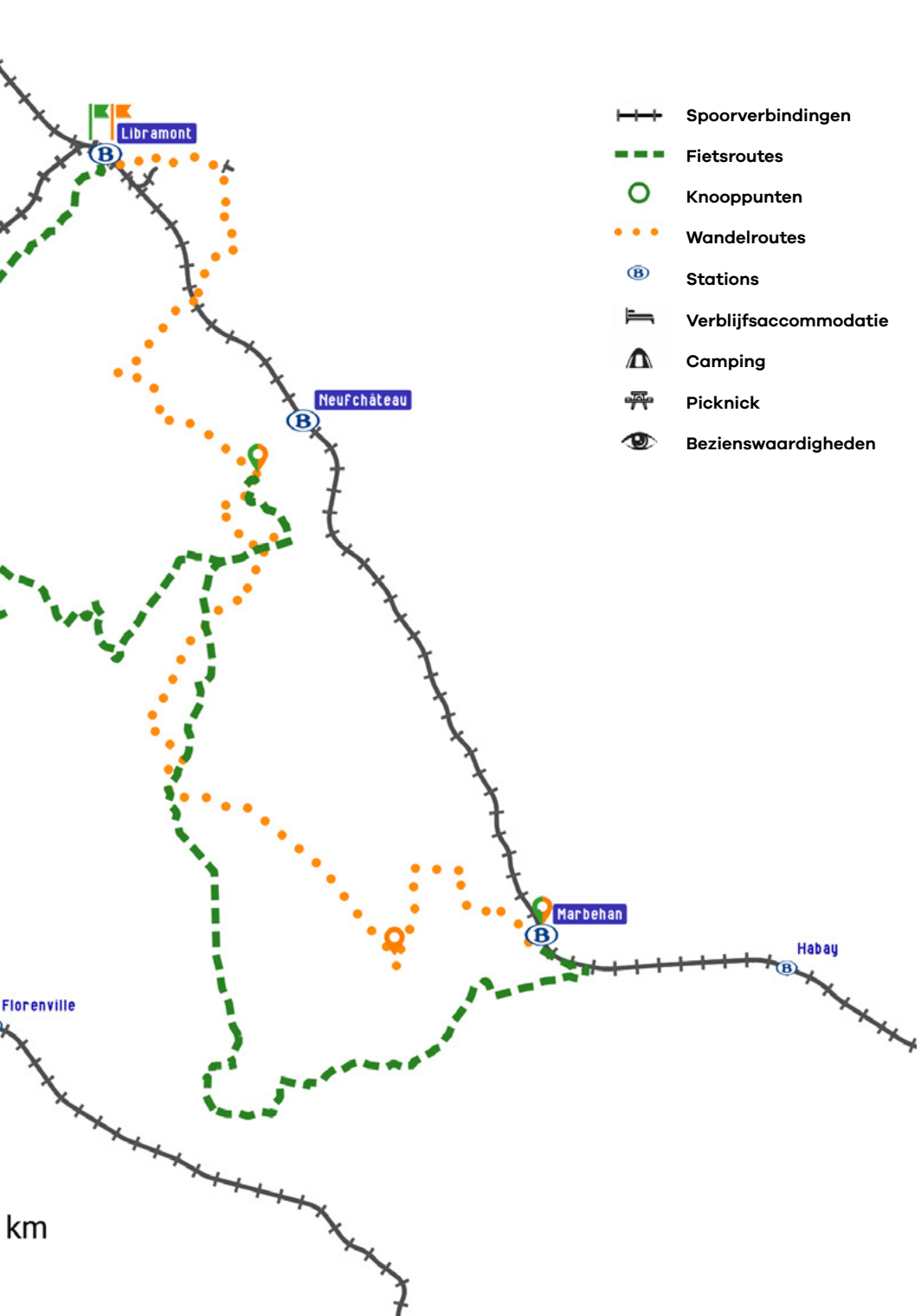



Met de trein



Trajecten per trein

Het concept van deze 'slow tourism'-route?

Een combinatie van treinritten en trajecten te voet of per fiets. De indeling wordt voorgesteld volgens het logies en de haltes die worden aangeboden in dit parcours. Uiteraard zijn de trajecten ook te combineren met de trein, afhankelijk van het door jezelf gewenste tempo. Stations zijn quasi in elke etappe beschikbaar.

#1

Met vertrek in Aarlen, met lijn 162

Tussen Aarlen en Libramont met lijn 162:

- 1 snelle trein per uur bedient de stations van Aarlen, Marbehan en Libramont
- 1 trein om de twee uren verbindt de stations van Aarlen, Marbehan, Neufchâteau en Libramont.



TARIEVEN & INFO

Op al deze trajecten is het mogelijk om je fiets mee op de trein te nemen: €4 per fiets per reis + prijs van je ticket.

Meer informatie, dienstregelingen en tarieven vind je op www.belgiantrain.be



**Onze suggesties
om gemakkelijker
te reizen
met de trein!**



- Koop je tickets via de **app**, de **loketten** of de **automaten**.
Reis je met de fiets, vergeet dan niet dat je een ticket dient te kopen voor **elke fiets** (€4 per traject).
Bij de automaten vind je het fietsticket bij 'supplement'.
Het transport van een plooi-fiets is gratis.
- Kom tijdig naar het station zodat je ruim de tijd hebt om met je fiets het perron te bereiken. Kleine stations zijn doorgaans relatief goed aangepast om een fiets van het ene perron naar het andere mee te nemen. In grotere stations is het vervoeren van een fiets iets omslachtiger en vraagt wat meer tijd.
- Houd steeds je **fiets aan of bij de hand**, op de perrons en in de trein.
- **Richt je tot de treinbegeleider** vooraleer op te stappen: hij zal je met de glimlach zeggen of er nog beschikbare plaatsen zijn en in welk deel van de trein ze zich bevinden. Meer en meer treinen zijn voorzien **van een pictogram dat het compartiment of de plaats voor fietsen aangeeft**.
- Neem je fietstassen weg en plaats je fiets niet voor de toiletten of een toegangsdeur.
- Voorzie een **hangslot**: dan kun je tijdens de reis gerust ergens gaan zitten, zelfs al is dat niet vlak bij je fiets.
- Probeer te reizen buiten de spitsuren, zo reis je meer op het gemak.
- **Anticipeer op het uitstappen**: zo vermijd je stress en dat maakt het uitstappen van de andere reizigers gemakkelijker.
- **De stations Brussel-Centraal, Brussel-Kapellekerk en Brussels-Congres zijn verboden voor fietsen.**
- Kies voor een logies dat beschikt over beddengoed en handdoeken en die een ontbijt aanbieden (ter plaatse, in een pakket, verwijzing naar een bakkerij...), dat laat je toe **'licht' te reizen**.
- Zorg ervoor dat je kunt eten waar je overnacht of in de directe omgeving. Na een dag wandelen of fietsen wil je niet echt weer de weg op voor het avondeten!



Te voet

LAAT JE LEIDEN

Download het GPX-bestand of de app voor jouw mobiele telefoon op www.cirkwi.com.

Je vindt er de verschillende etappes (te voet en op de fiets) van dit parcours (GPX-bestanden, activiteiten, logementen...).



TOTALE
WANDELPARCOURS: **47,9 Km**

MOEILIKHEIDSGRAAD



Wandelparcours

1 *Te realiseren met de trein*

Station van Aarlen – Station van Marbehan

Duur

12 of 17 minuten





Bezoek de hoogtepunten van Aarlen vooraleer er de trein te nemen!

Frequentie

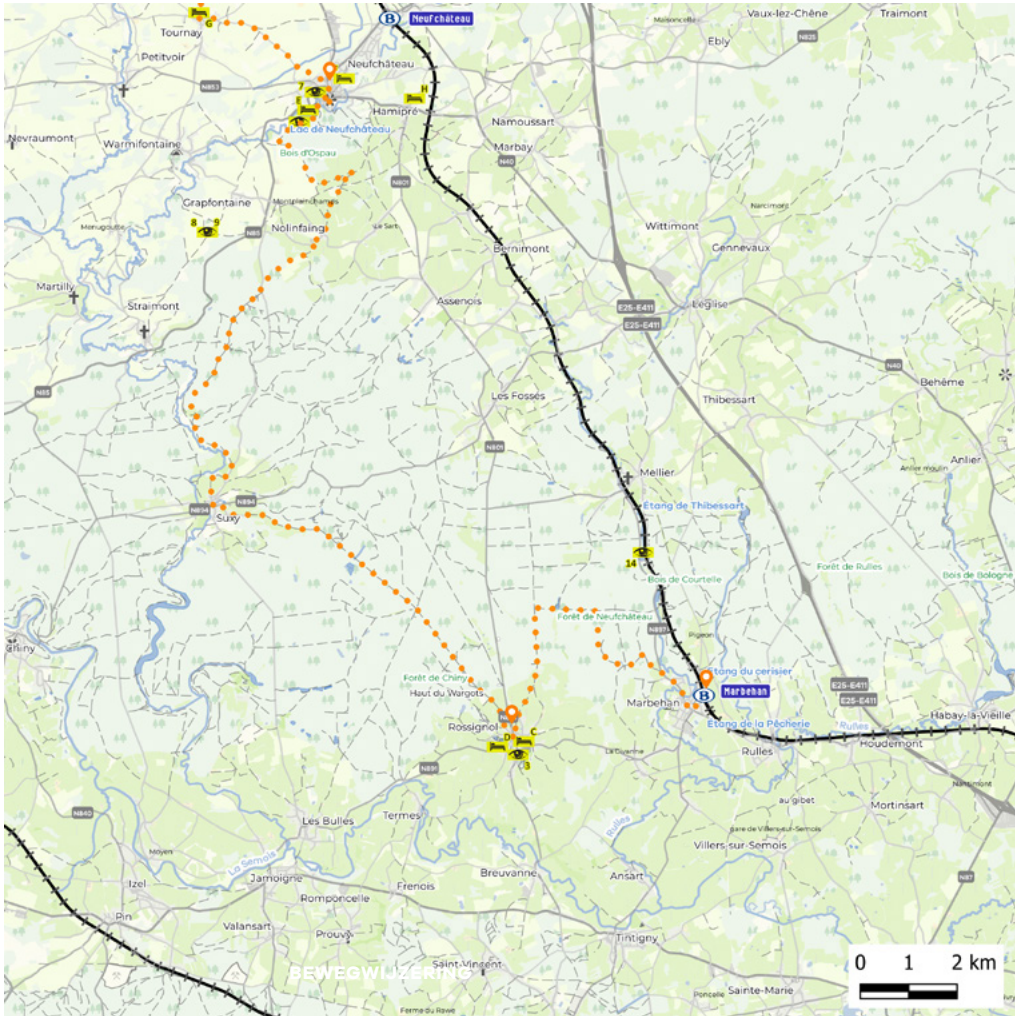
2 treinen per uur op weekdays en tijdens het weekend.





| | km |  | MOEILIKHEIDSGRAAD | BEWEGWIJZERING |
|--|------|---|-------------------|---|
|  2 | 8,3 | 2u00 | ●●○ |  |
|  3 | 22,2 | 5u30 | ●●● |  |

2**Station van Marbehan - Rossignol****Bewegwijzering**GRP 151 Toer van Belgisch Luxemburg 

Met de rug naar het station van Marbehan, neem je links de Grand-Rue. Je bent op de GRP 151. Volg de geel-rode bewegwijzering tot in Rossignol.

3**Rossignol - Neufchâteau
(kruising Rue Franklin Roosevelt met de Rue Lucien Burnotte)****Bewegwijzering**GRP 151 Toer van Belgisch Luxemburg 

Wanneer je in Rossignol bent, loopt de GRP 151 verder langs de Rue de la Chaussée Romaine. Volg de GRP 151 tot het kruispunt van de Rue Franklin Roosevelt en de Rue Lucien Burnotte.



De **logementen** vind je op **pagina 28**
de **activiteiten** op de pagina's **24-26**

© In memoriam de Belgische Staat

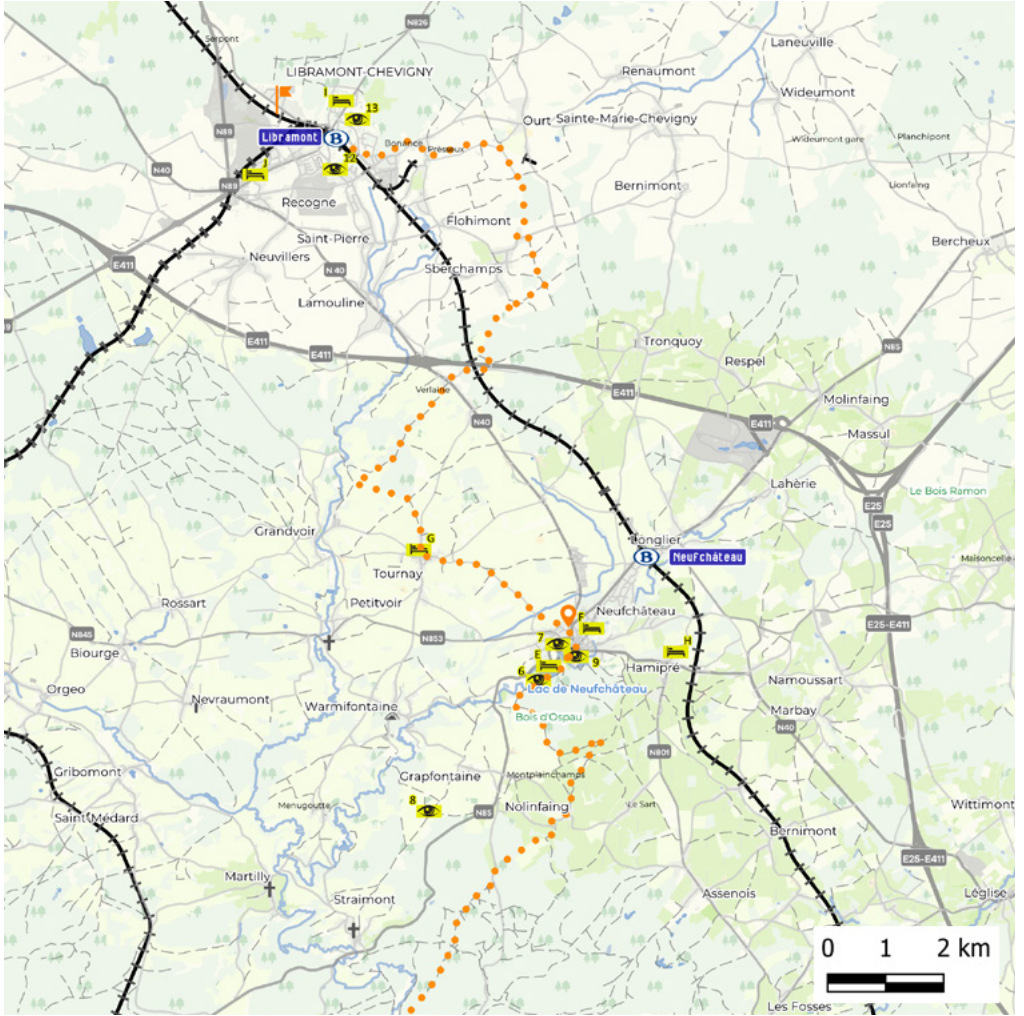

| | | | | |
|---|-------------------|------|------------------------------|---------------------------|
| 4 | km 17,4 | 4u15 | MOEILIKHEIDSGRAAD | BEWEGWIJZERING |
|---|-------------------|------|------------------------------|---------------------------|

Neufchâteau (kruising Rue Franklin Roosevelt met de Rue Lucien Burnotte) - Station van Libramont

Bewegwijzering

GRP 151 Toer van Belgisch Luxemburg 

Wanneer je aan het kruispunt van de Rue Franklin Roosevelt en de Rue Lucien Burnotte bent,

- volg je de route verder langs de Rue Franklin Roosevelt en volg je de GRP 151 tot het einde aan het station van Libramont.
- of je neemt de Rue Lucien Burnotte en daarna de Avenue de la Gare tot aan het station van Neufchâteau om de trein te nemen.

Je kunt je parcours inkorten door lijn 162 te nemen

Lijn 162

Tussen Aarlen en Libramont

- **Aarlen, Marbehan en Libramont**
1 snelle trein per uur
- **Aarlen, Marbehan, Neufchâteau en Libramont**
1 trein om de 2 uur

Trajecttijd:

- **Aarlen - Marbehan:**
12 of 17 minuten
- **Marbehan - Neufchâteau:**
9 minuten
- **Neufchâteau - Libramont:**
7 minuten

Uurrooster en prijzen: www.belgiantrain.be

De **logementen** vind je op **pagina 28**
de **activiteiten** op de pagina's **24-26**

Elke route die in deze brochure wordt voorgesteld, is ook beschikbaar op het platform Cirkwi.com en op onze website visitwallonia.be/autovrij.

Hoe gebruik je dit platform en welke informatie vind je er?

Het cartografische platform Cirkwi biedt tal van toeristische activiteiten (wandelingen, trektochten, toeristische circuits, bezienswaardigheden...) aan voor alle leeftijden en doelgroepen.

Op Cirkwi.com vind je meer dan 25.000 wandelingen, trektochten en toeristische routes in Frankrijk en België en 300.000 bezienswaardigheden. Ze worden voornamelijk voorgesteld door toeristische diensten en andere officiële instanties die actief zijn in het toerisme.

Voor elke route kun je een PDF- en een GPX-bestand downloaden.



© WBT-Charlotte Pirinon

© WBT - D. Vesilov

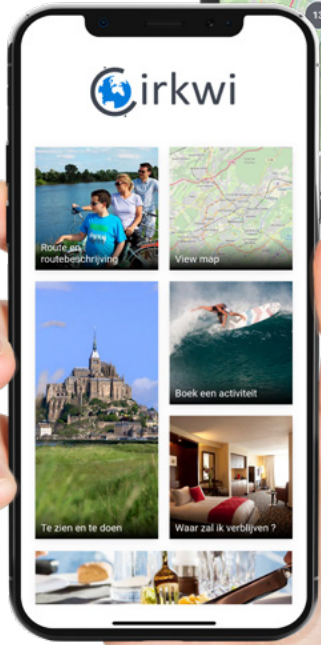

De Cirkwi App

Tijdens een toeristisch uitstapje met het gezin of een wandeling die een specifieke route volgt, kun je een App gebruiken die je in real time de weg wijst.

De mobiele App Cirkwi bevat informatie, kaarten, teksten, afbeeldingen... De App kan overal en op elk moment gebruikt worden, met of zonder internetverbinding.

Deze App laat je toe altijd de mooiste dingen in de buurt te ontdekken.

Enkele essentiële functionaliteiten

- Laad voor je gaat wandelen de inhoud (kaarten, teksten, foto's...) op jouw smartphone om ze daarna zonder internetverbinding te kunnen gebruiken.
- De GPS-kaart en de berichten nemen jou op sleeptouw tijdens de wandeling.
- Je krijgt een melding als je een bezienswaardigheid nadert.
- Je kunt jouw ontdekkingen delen met jouw vrienden.

Download de App





Met de fiets

INFORMATIE EN GEBRUIKSAANWIJZING VAN DE FIETSKNOOPPUNTEN

Het systeem van fietsknooppunten is zeer eenvoudig. Elk kruispunt is genummerd. Pijlen verwijzen naar de nummers van de volgende knooppunten. Volg de fietsknooppunten op de volgende pagina's van de routes.

LAAT JE LEIDEN

Download het GPX-bestand of de app voor jouw mobiele telefoon op www.cirkwi.com.

Je vindt er de verschillende etappes (te voet en op de fiets) van dit parcours (GPX-bestanden, activiteiten, logementen...).

TOTALE
FIETSRUTE:

96,3 Km

MOEILIKHEIDSGRAAD



Trajecten met de fiets

 1 *Te realiseren met de trein*

Station van Aarlen – Station van Marbehan

Duur

12 of 17 minuten

Bezoek de hoogtepunten van Aarlen vooraleer er de trein te nemen!

Frequentie

2 treinen per uur op weekdays en tijdens het weekend.



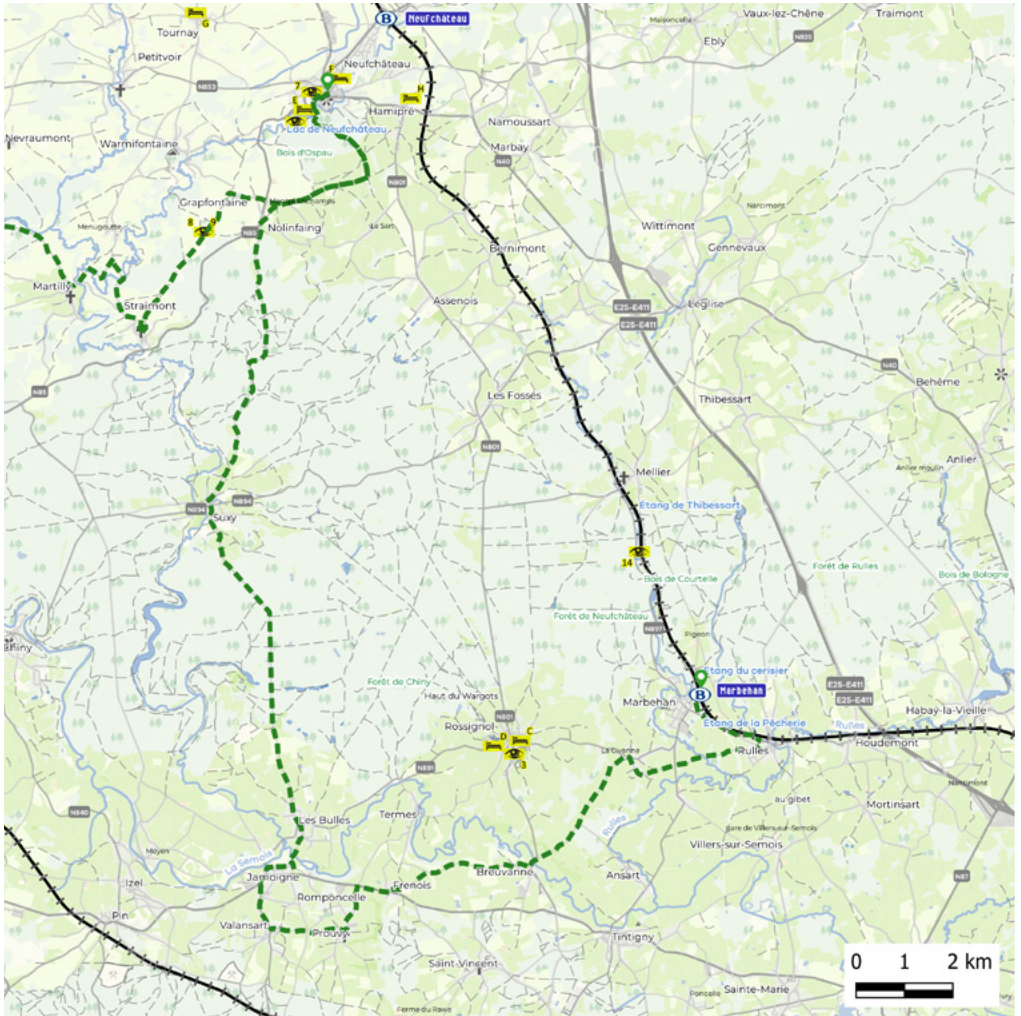

km
37,3



3u05

MOEILIKHEIDSGRAAD



BEWEGWIJZERING

Volg de GPX

Station van Marbehan – Station van Neufchâteau

- 1 Aan het station van Marbehan neem je de Grand'Rue rechtover het station en de eerste straat links. Volg de GPX tot in Rulles en nadien Orsinfang.
- 2 Neem de Rue de la Civanne over enkele meters en ga dan naar links tot Jamoigne via Breuvanne en Prouvy.
- 3 Ga langs Les Bulles en Suxy om naar Neufchâteau te gaan via het Bos van Ospeau.



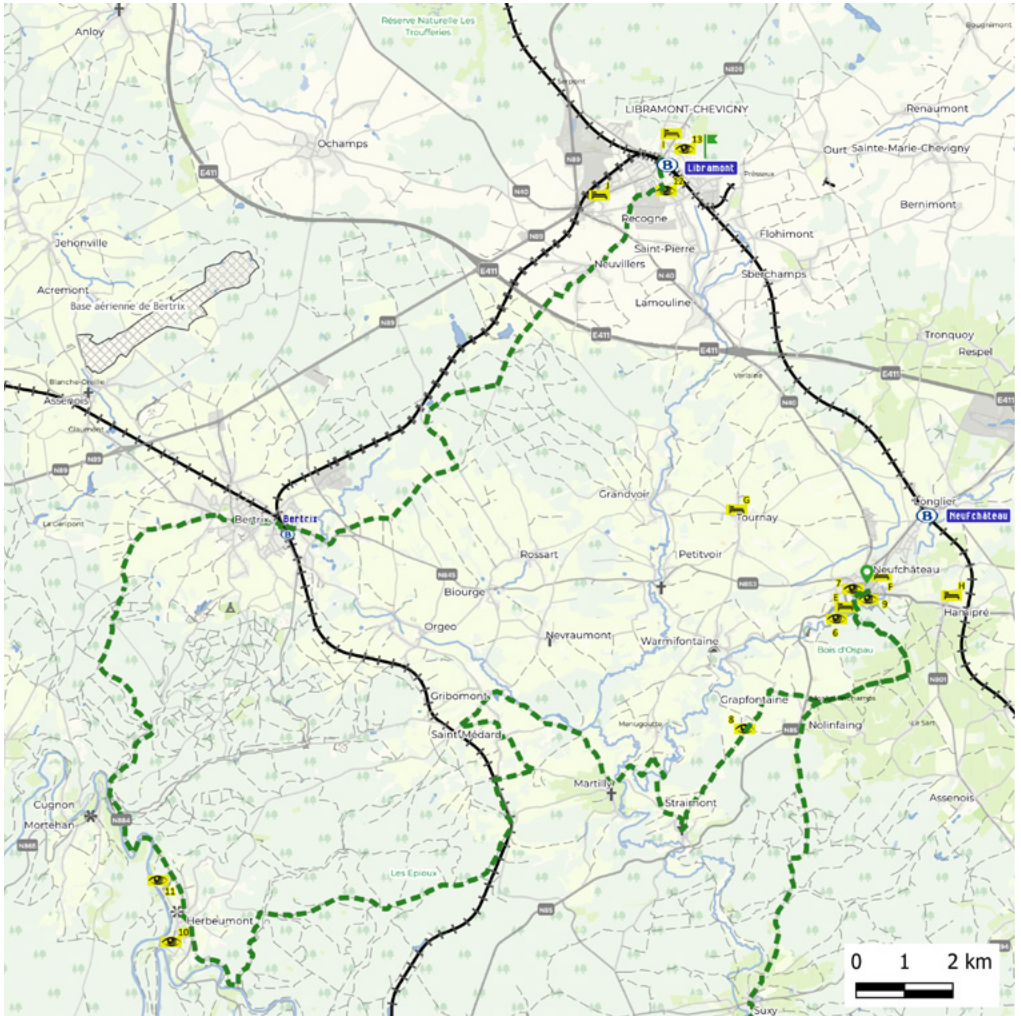

km
59,3



5u00

MOEILJKHEIDSGRAAD



BEWEGWIJZERING

Volg de GPX

Neufchâteau – Station van Libramont

- 1 Neem dezelfde weg in omgekeerde richting gedurende 5 km via het Bos van Ospeau (de weg waarmee je in Neufchâteau bent gekomen).
- 2 Neem rechts naar Grapfontaine en steek de Chaussée de Florenville over.
- 3 Volg de GPX naar Straimont, Martilly en Gribomont.
- 4 Daal af in de vallei van de Semois tot in Herbeumont.
- 5 In Herbeumont neem je de weg in de richting van Cugnon en sla rechtsaf om naar Bertrix te gaan.
- 6 Doorkruis Bertrix, passeer boven de spoorlijnen.
- 7 Vertrek in de richting van Libramont door de bossen (met een brug over de snelweg) en ga naar het station.

Mogelijkheid om het geheel of een deel van dit traject met de trein te doen om je parcours in te korten:

Lijn 162

Tussen Aarlen en Libramont

- **Aarlen, Marbehan en Libramont**
1 snelle trein per uur
- **Aarlen, Marbehan, Neufchâteau en Libramont**
1 trein om de 2 uur

Trajecttijd:

- **Aarlen - Marbehan:**
12 of 17 minuten
- **Marbehan - Neufchâteau:**
9 minuten
- **Neufchâteau - Libramont:**
7 minuten

Uurrooster en prijzen: www.belgiantrain.be

De **logementen** vind je op **pagina 28**
de **activiteiten** op de pagina's **24-26**



Ontdekkingen

Ontdek al deze interessante sites op de verschillende kaarten dankzij overeenkomstige nummers. Je kan ze ook ontdekken in de **CIRKWI**-app.

1 Belvédère-toren van de Saint-Donatkerk in Arlen

Beklim 134 treden en bewonder een prachtig panorama op de top van de Belvédère-toren. Tussen 1905 en 1907 werd het torentje van de Kapucijnen van Onze-Lieve-Vrouw van Arlen vervangen door een belvédère-toren. Hij is een van de emblemen van de stad en goed bekend bij de inwoners.

Square Elisabeth 2
6700 Arlon
www.ot-arlon.be

3 Sentier des Plumes

Poëtische wandeling rond het thema 'vogels' die je laat dagdromen door de aanleg van het pad en de ontdekking van de vogels. Dit gezinsparcours van 2 km telt 10 halteplaatsen gemaakt met natuurlijke materialen en in samenwerking met lokale kunstenaars en ambachtslui.

Rue Camille Joset 1
6730 Tintigny
www.visitgaume.be

5 De Romeinse torens Jupiter en Neptunus

De Romeinse torens Jupiter en Neptunus zijn geklasseerd als uitzonderlijk erfgoed en zijn uniek in Wallonië. Je kunt ze bewonderen tijdens de rondleidingen.

Tour Neptune
Grand Place
6700 Arlon

Tour Jupiter
Rue du Marquisat
6700 Arlon
www.ot-arlon.be

2 Archeologisch museum

Het Archeologisch Museum bevat Gallo-Romeinse voorwerpen uit Arlen en de provincie Luxemburg. Het presenteert de belangrijkste lapidaire verzameling van België met fragmenten van grafmonumenten en civiele gebouwen. De bezoeker ontdekt er ook de resultaten van de recente opgravingen in Arlen en in de Romeinse villa van Mageroy (Habay).

Rue des Martyrs 13
6700 Arlon
museearcheoarlon.be

4 De ruïnes van de middeleeuwse burch van Herbeumont

De ruïnes van de middeleeuwse burch van Herbeumont bevinden zich op de top van een rotsachtige bergkam en kijken neer op het dorp en de Semois. Je hebt er prachtige uitzichten op de meanders van de rivier.

Rue du Château
6887 Herbeumont
www.herbeumont-tourisme.be

6 Totemus Arlen

Ga op schattenjacht en (her)ontdek Arlen op een amusante manier!
Parcours van 4,5 km in het Nederlands, Engels en Duits.

Download de app Totemus
www.ot-arlon.be



© WBT - Benjamin de Rohstein



© CGT - Arnaud Siquet

© CGT - Arnaud Siquet



© WBT - Caroline Basse

7 Recreatiedomein in Neufchâteau - La Vallée du Lac

La Vallée du Lac is een formidabele vrijetijdssite en vertrekpunt voor tal van wandelingen in een ongerepte natuur. De pluspunten van deze vallei: verhuur van kajaks, paddles, waterfietsen... En ook hengelen, strand, petanque, minigolf, speelplein....

Vallée du Lac • 6840 Neufchâteau
www.neufchateau.be

9 Observatorium Centre Ardenne

Deze indrukwekkende sterrenwacht in Neufchâteau is de parel van de amateur-sterrenkunde in Wallonië met als hoofddoel astronomie toegankelijk te maken voor iedereen. Ter gelegenheid van een gewoon bezoek, een stage of verblijf, verwelkomt het observatorium zowel amateurastronomen als professionals die de sterren of de natuur willen observeren (*alleen op reservering*)

Chemin de la Source 100 • 6840 Grapfontaine
www.observatoirecentreardenne.be

11 Bad- en zwemzone in Herbeumont

Het is mooi weer en je weet niet waar je kunt genieten de zon? Afspraak op het 'plage des Nawés' in Herbeumont voor een moment van ontspanning! Je geniet er van een bad- en zwemzone met uitzicht op de ruïnes van de burcht van Herbeumont.

Rue de la Garenne • 6887 Herbeumont
www.herbeumont-tourisme.be

13 De vijver van Libramont

De vijver van Libramont situeert zich halweg tussen een openluchtzwembad en een klein meer. Hij is in de zomer zeer in trek bij zwemliefhebbers. De vijver en het nabijgelegen speelplein lenen zich goed voor een ontspannend moment.

Avenue de Houffalize 46 • 6800 Libramont
www.luxembourg-belge.be

8 La fontaine aux poissons, beeld van Folon

De fontein met de vissen, mooi ingeplant in een tuin in de Vallée du Lac, herinnert aan de jeugd van de kunstenaar, aan de dagen dat hij ging vissen met zijn broer Christian.

Vallée du Lac • 6840 Neufchâteau
www.neufchateau.be

10 Archeologisch park

Het Archeologische park toont de overblijfselen van een Gallo-Romeins complex. Na het verdwijnen van de Gallo-Romeinse beschaving, werd het ingenomen door een Merovingische familie, en nadien omgevormd tot een kerk rond de 7e eeuw.

Rue des Thermes romains • 6700 Arlon
www.ot-arlon.be

12 Het Museum van de Kelten

Het Museum van de Kelten in Libramont belicht het dagelijkse leven van de Galliërs en Kelten en ook de erfenis die ze ons nalieten. Barbaren, onze voorouders? Integendeel, het is een fascinerende wereld, onthuld door archeologische opgravingen, die voor je ogen verschijnt. Het museum organiseert tentoonstellingen, animaties en rondleidingen. Daarnaast biedt het audiogidsen waarvan de inhoud is ontworpen door en voor kinderen (6 tot 12 jaar).

Place Communale 1 • 6800 Libramont
www.museedesceltes.be

14 De ijzersmelterijen van Mellier

De site van de ijzersmelterijen van Mellier staat bol van geschiedenis en is sinds 1980 geklasseerd als uitzonderlijk erfgoed van Wallonië. Ontdek er overblijfselen uit de 17e eeuw, destijds gebouwd met schist. De ijzergieterijen zijn echte getuigen van de Ardense industriële architectuur.

Rue de la Gare 25 • 6860 Mellier
www.luxembourg-belge.be

Lekkernijen

Brasserie d'Arlon
Rue du Panorama 53
6700 Arlon
www.brasserieदारlon.com

Arel Maitrank
Rue de l'Hydrion 115
6700 Arlon
www.ridremont.be

Brasserie Artisanale de Rulles
Rue Maurice Grévisse 36
6724 Rulles
www.larulles.be

O'boucher du Faing
Rue du Faing 13
6810 Chiny

La Pause chocolat-thé
Bezoek van de ateliers op verzoek.
Grand'Rue 31
6800 Libramont-Chevigny
pausechocolat-the.com

Chocolaterie Deremiens
Voie d'Orval 26
6810 Prouvy
www.deremiens.com



Waar overnachten

Ontdek al deze accommodaties op de verschillende kaarten dankzij overeenkomstige letters. Je kan ze ook ontdekken in de **CIRKWI**-app.

Alvorens de trein te nemen in Aarlen

- A L'hostellerie du Peiffeschof**
Chemin du Peiffeschof 111
6700 Arlon
www.peiffeschof.be

- B Hotel & restaurant Van der Valk**
Route de Longwy 596
6700 Arlon
www.hotelluxembourg-arlon.be

Na traject 2 te voet

- C B&B Quiet Place**  
Rue des Ecoles 243
6730 Tintigny
www.aquietplace.eu
- D B&B Aux Lochnots**
Rue de Chiny 59B
6730 Tintigny
auxlochnots.be

Na traject 3 te voet en traject 2 met de fiets

- E Hotel Eden Ardenne**
Chaussée de France 25
6840 Neufchâteau
www.eden-ardenne.be
- F La Citadine**
Avenue de la Gare 6
6840 Neufchâteau
fr.lacitadine.be
- G La roulotte de Tournay**
Route de Saint-Hubert 9
6840 Tournay
www.laroulottedetournay.be
- H Une Autre Histoire**
Rue du 87^e Régiment D'Infanterie
6840 Neufchâteau
www.luxembourg-belge.be

Na traject 4 te voet en traject 3 met de fiets

- I Hotel L'Avenue**
Avenue de Houffalize 42/B
6800 Libramont-Chevigny
hotellavenuelibramont.com
- J Best Western Hôtel L'Amandier** 
Avenue de Bouillon 70
6800 Libramont-Chevigny
lamandier.be

Volg ons op

 **wallonie.ardennen**

 **Echte Ardennen en veel meer** (België)

 **Ardennen België Toerisme** (Nederland)

#VisitWallonia

© WBT - Benjamin de Rooststein

VISITWallonia.be

Beleef Wallonië en de Ardennen

Een realisatie van Wallonië België Toerisme (WBT) vzw – Ondernemingsnummer 0888.366.085.

Grasmarkt 25-27 – 1000 Brussel (maatschappelijke zetel) / Avenue Comte de Smet de Nayer, 14 – 5000 Namur (exploitatiezetel).
Verantwoordelijke uitgever: Etienne Claude, Directeur-generaal van WBT • Coördinatie: S.Burgeon en K.Bronselaeer in samenwerking met Hike Up en Railtrip.Travel • Concept en prepress : Lielens • Opgemaakt in november 2020 • Alle gegevens op deze brochure werden nauwgezet verzameld maar worden enkel ter informatie gepubliceerd. Deze brochure is in geen enkel geval contractueel en de uitgever kan nooit aansprakelijk worden gesteld. Alle onvrijwillige vergissingen en weglatingen vallen buiten de aansprakelijkheid van Wallonië België Toerisme vzw. Overdadig gebruik van alcohol is nadelig voor de gezondheid. Geniet maar drink met mate.