

Reizen zonder auto

Met de trein, te voet of met de fiets

Van Gouvy naar Aywaille



© WBT - Hike Up / Railtrip Travel



In samenwerking met

Railtrip.travel



© WBT - David Barnyn

Je hebt nu een voorstel in handen voor een verblijf van enkele dagen in Wallonië, met veel natuur en zonder auto.

Het maakt deel uit van een reeks routes die onderling verbonden zijn. Door korte verblijven te combineren, heb je de mogelijkheid om een prachtige duurzame vakantie door te brengen in Wallonië. Deze uitstap begint aan een station, je hebt dan de mogelijkheid om de route met de trein en de fiets te volgen, of met de trein en te voet.

Vertrek met een **'slow tourism'**-instelling en neem de tijd om te genieten van de landschappen, de natuur, de lokale producten, de bezoeken en het gastvrije logies...



© WBT - David Barnyn



© fb.com-frederic-thomassin-photographie



© Les Grottes de Remouchamps

Van Gouvy naar Aywaille



Bereid je voor op een ecotoeristisch verblijf in uitzonderlijke natuursites in het hart van de Ardennen

Je route brengt je van de Luxemburgse grens naar de provincie Luik, van de **vallei van de Salm naar de vallei van de Amblève**. Je begint je avontuur in het dorp **Gouvy**, gelegen in het uiterste noorden van het Groothertogdom Luxemburg, in een omgeving vol groen, bossen en rivieren met helder water. Dit is het gebied bij uitstek voor natuurliefhebbers, want **liefst elf natuur- en ornithologische reservaten** van België bevinden zich op het grondgebied van de gemeente, een echte ornithologische schat.

Te voet volg je de GRP 571 nadat je Gouvy hebt verlaten en je komt snel aan de **Vallei van de Salm**, een onderbekken van de Amblève. Je passeert langs het mooie dorp **Salmchâteau** dat een deel van zijn naam dankt aan deze kleine waterloop. Met de fiets ga je vanuit Gouvy meer naar het oosten, naar **Sankt-Vith**, om daarna naar de vallei van de Salm te trekken.

Zowel te voet als met de fiets zul je **Vielsalm** ontdekken, bekend voor zijn geologische rijkdommen. Je vindt er de befaamde slijpsteen ('coticule' in het Frans) die gebruikt wordt als wetsteen voor scheermessen. Er is een museum gewijd aan deze steen die uniek is in de wereld.

Te voet bereik je nadien **Trois-Ponts** en zijn prachtige uitzicht op de Tour Leroux, 16,65 meter hoog. Voorbij Trois-Ponts werpt de Salm zich in de Amblève. Zowel te voet als per fiets ontdek je deze uitzonderlijke vallei en deze prachtige rivier die ontspringt aan de rand van het **Natuurpark Hoge Venen-Eifel** en zijn diepe bedding graaft in een vallei met steile wanden. Je mag uiteraard de beroemde **waterval van Coo** niet missen, een van de leukste bezienswaardigheden van Wallonië. Het is de hoogste natuurlijke waterval van België en de Amblève maakt er een sprong in de diepte van 15 meter.

Deze waterloop zal je nog meer verrassen want hij brengt je naar een magische plaats met de naam **Fonds de Quarreux**. Een wandeling van 1,5 km langs de rivier laat je mysterieuze afgeronde rotsen ontdekken in het water en misschien verneem je iets meer over de legende rond deze fantastische plaats. Verder bezoek je nog een natuurlijke parel: **de Grotten van Remouchamps**. Je geniet er van de langste ondergrondse vaartocht van Europa die toegankelijk is voor toeristen! Een echt spektakel voor je **Aywaille** bereikt, je eindbestemming.

Algemene kaart & legende



© WBE - David Somry

Ontdek al onze autovrije routes op visitwallonia.be/autovrij



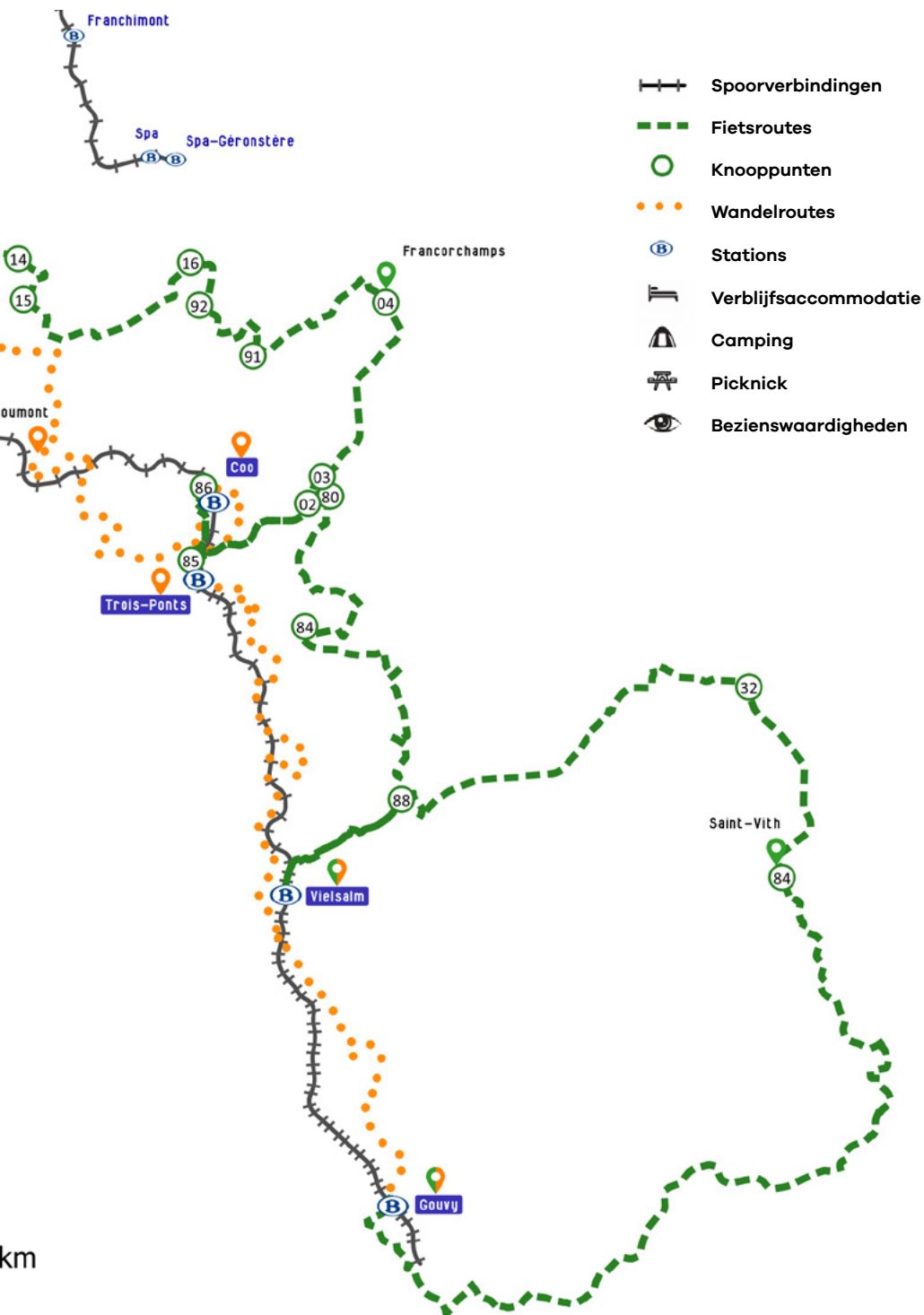



Met de trein



Trajecten per trein

Het concept van deze 'slow tourism'-route?

Een combinatie van treinritten en trajecten te voet of per fiets. De indeling wordt voorgesteld volgens het logies en de haltes die worden aangeboden in dit parcours. Uiteraard zijn de trajecten ook te combineren met de trein, afhankelijk van het door jezelf gewenste tempo. Stations zijn quasi in elke etappe beschikbaar.

#1

Met vertrek in Gouvy, met lijn 42

1 trein per uur op weekdays en een trein om de 2 uur tijdens het weekend.

Haltes: Gouvy, Vielsalm, Trois-Ponts, Coö en Aywaille

TARIEVEN & INFO

Op al deze trajecten is het mogelijk om je fiets mee op de trein te nemen: €4 per fiets per reis + prijs van je ticket.

Meer informatie, dienstregelingen en tarieven vind je op www.belgiantrain.be



**Onze suggesties
om gemakkelijker
te reizen
met de trein!**



- Koop je tickets via de **app**, de **loketten** of de **automaten**.
Reis je met de fiets, vergeet dan niet dat je een ticket dient te kopen voor **elke fiets** (€4 per traject).
Bij de automaten vind je het fietsticket bij 'supplement'.
Het transport van een plooi-fiets is gratis.
- Kom tijdig naar het station zodat je ruim de tijd hebt om met je fiets het perron te bereiken. Kleine stations zijn doorgaans relatief goed aangepast om een fiets van het ene perron naar het andere mee te nemen. In grotere stations is het vervoeren van een fiets iets omslachtiger en vraagt wat meer tijd.
- Houd steeds je **fiets aan of bij de hand**, op de perrons en in de trein.
- **Richt je tot de treinbegeleider** vooraleer op te stappen: hij zal je met de glimlach zeggen of er nog beschikbare plaatsen zijn en in welk deel van de trein ze zich bevinden. Meer en meer treinen zijn voorzien **van een pictogram dat het compartiment of de plaats voor fietsen aangeeft**.
- Neem je fietstassen weg en plaats je fiets niet voor de toiletten of een toegangsdeur.
- Voorzie een **hangslot**: dan kun je tijdens de reis gerust ergens gaan zitten, zelfs al is dat niet vlak bij je fiets.
- Probeer te reizen buiten de spitsuren, zo reis je meer op het gemak.
- **Anticipeer op het uitstappen**: zo vermijd je stress en dat maakt het uitstappen van de andere reizigers gemakkelijker.
- **De stations Brussel-Centraal, Brussel-Kapellekerk en Brussels-Congres zijn verboden voor fietsen.**
- Kies voor een logies dat beschikt over beddengoed en handdoeken en die een ontbijt aanbieden (ter plaatse, in een pakket, verwijzing naar een bakkerij...), dat laat je toe **'licht' te reizen**.
- Zorg ervoor dat je kunt eten waar je overnacht of in de directe omgeving. Na een dag wandelen of fietsen wil je niet echt weer de weg op voor het avondeten!



Te voet



© fb-com-frederic-thomassin-photographie

TOTALE
WANDELPARCOURS: **75,7 Km**

MOEILIJKEIDSGRAAD
●●●



LAAT JE LEIDEN

Download het GPX-bestand of de app voor jouw mobiele telefoon op www.cirkwi.com.

Je vindt er de verschillende etappes (te voet en op de fiets) van dit parcours (GPX-bestanden, activiteiten, logementen...).

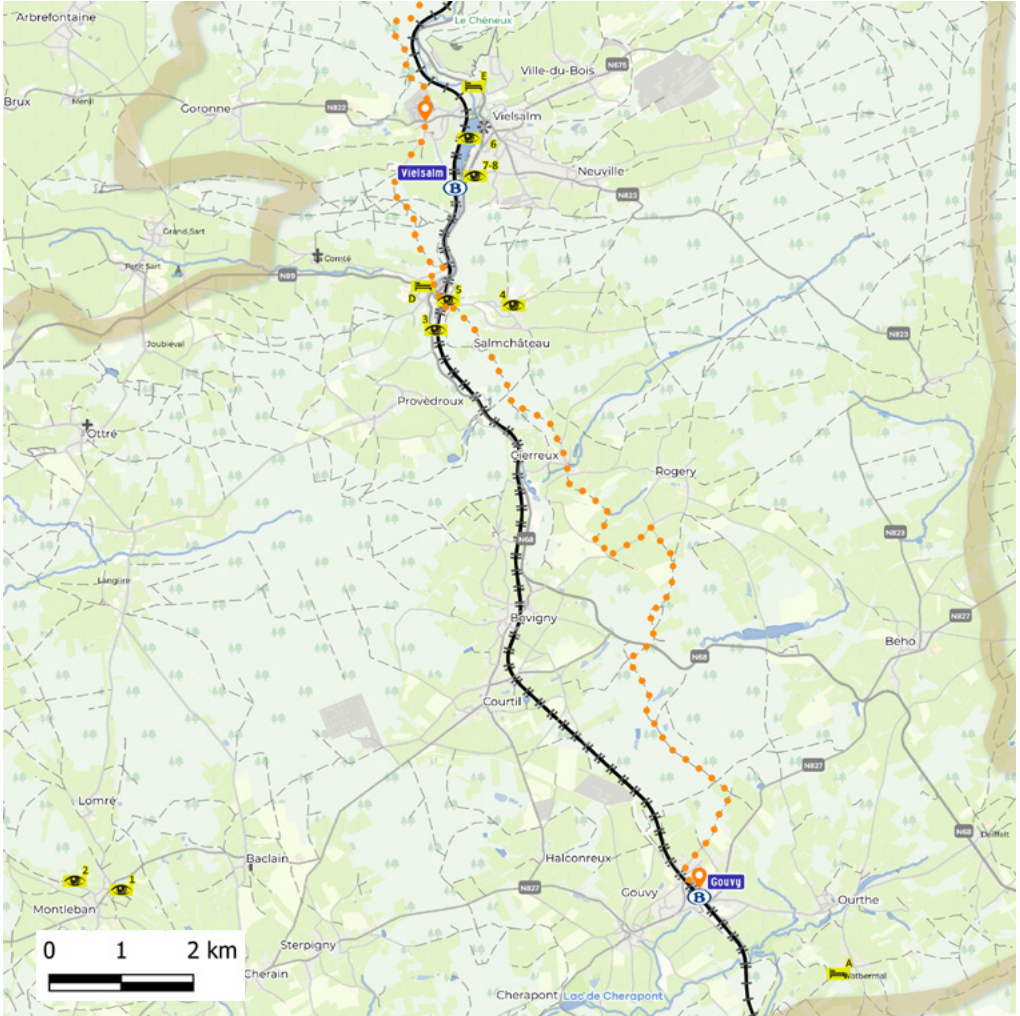

	<p>km 15,6</p>	<p> 4u00</p>	<p>MOEILJKHEIDSGRAAD </p>	<p>BEWEGWIJZERING </p>
--	--------------------	------------------	-------------------------------	----------------------------

Wandelparcours



Station van Gouvy - Vielsalm (Rencheux)

Bewegwijzering

GRP 571 Brussel-Hoei

Begin je reis met een bezoek aan het mooie dorp Gouvy!

- 1 Vertrek met je rug naar het station van Gouvy en neem links de Rue de la Gare. Aan de bakkerij 'L'Epicure' ga je links over de brug.
- 2 Over de brug neem je de eerste straat rechts (gasleverancier J. Jamotton-Premont).
- 3 Je bent op de GRP 571, volg de geel-rode bewegwijzering tot in Vielsalm.

Opgelet, wees voorzichtig bij het oversteken van het kruispunt van de Rue des Comtes de Salm in Salmchâteau.

De **logementen** vind je op **pagina's 37-38**
de **activiteiten** op de pagina's **30-35**

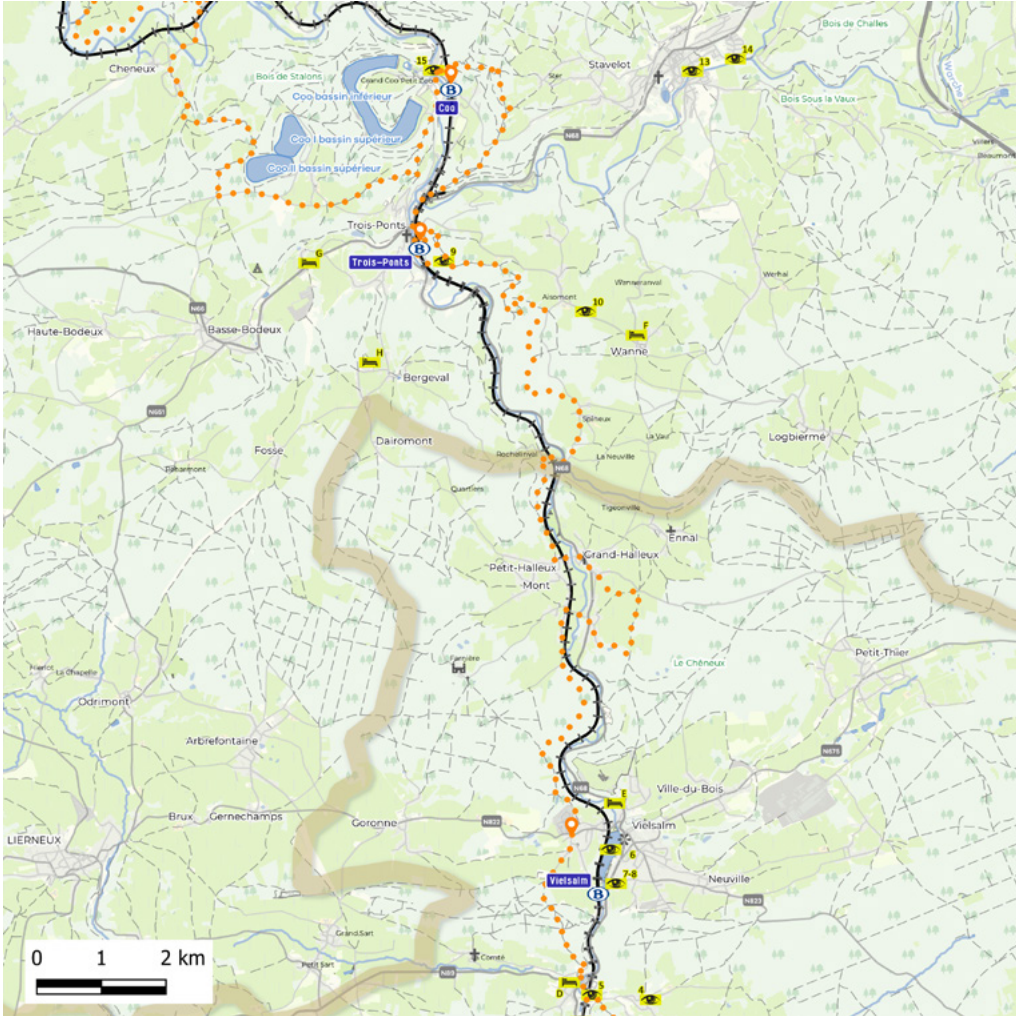

	km 18,75	 4u45	MOEILIKHEIDSGRAAD 	BEWEGWIJZERING
--	---------------------------	-----------------	------------------------------	---------------------------

Vielsalm (Rencheux) – Station van Trois-Ponts





Bewegwijzering

GRP 571  en GR 14 

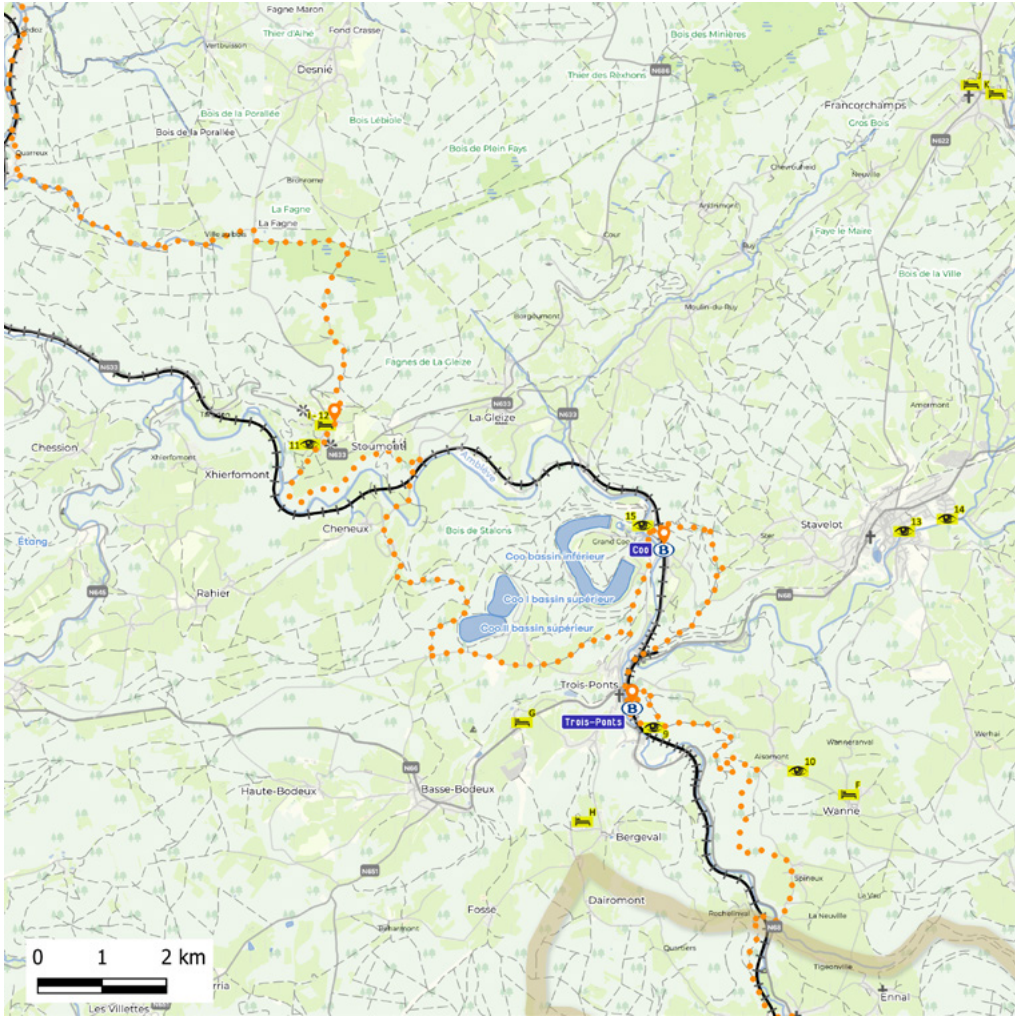
- 1 Vanuit Rencheux en de Rue des Chasseurs Ardennais volg je de GRP 571 tot aan km 31,25 in het bos. Wanneer je op de bosweg bent, verlaat de GRP 571 aan je linkerkant op een kleine weg die naar Trois-Ponts leidt, **volg die niet** en ga verder op de bosweg tot op de heuvel waar je de GR 14 ziet. Die volg je links in de richting van de Tour Leroux.
- 2 Aan de Tour Leroux volg je verder de GR 14. Je komt aan het station van Trois-Ponts.





km			MOEILIKHEIDSGRAAD	BEWEGWIJZERING
 3	5,35	1u20	● ● ●	
 4	14,2	3u30	● ● ●	

3

Station van Trois-Ponts – Station van Coo

Bewegwijzering

GRP 571 

- 1 Aan het station van Trois-Ponts ga je naar het centrum van Trois-Ponts. Wanneer je aan de 'friterie' komt, ga je rechtdoor op de Route de Coo en volg je de wegwijzers van de GRP 571.
- 2 Volg de wegwijzers van de GRP 571 tot Petit-Coo en de Rue Pierre Clerdent waar zich het station van Coo bevindt.

4

Station van Coo – Stoumont (Route de l'Ambève)

Bewegwijzering

GRP 571 

Volg de GRP 571 tot aan de Route de l'Ambève in het centrum van Stoumont.



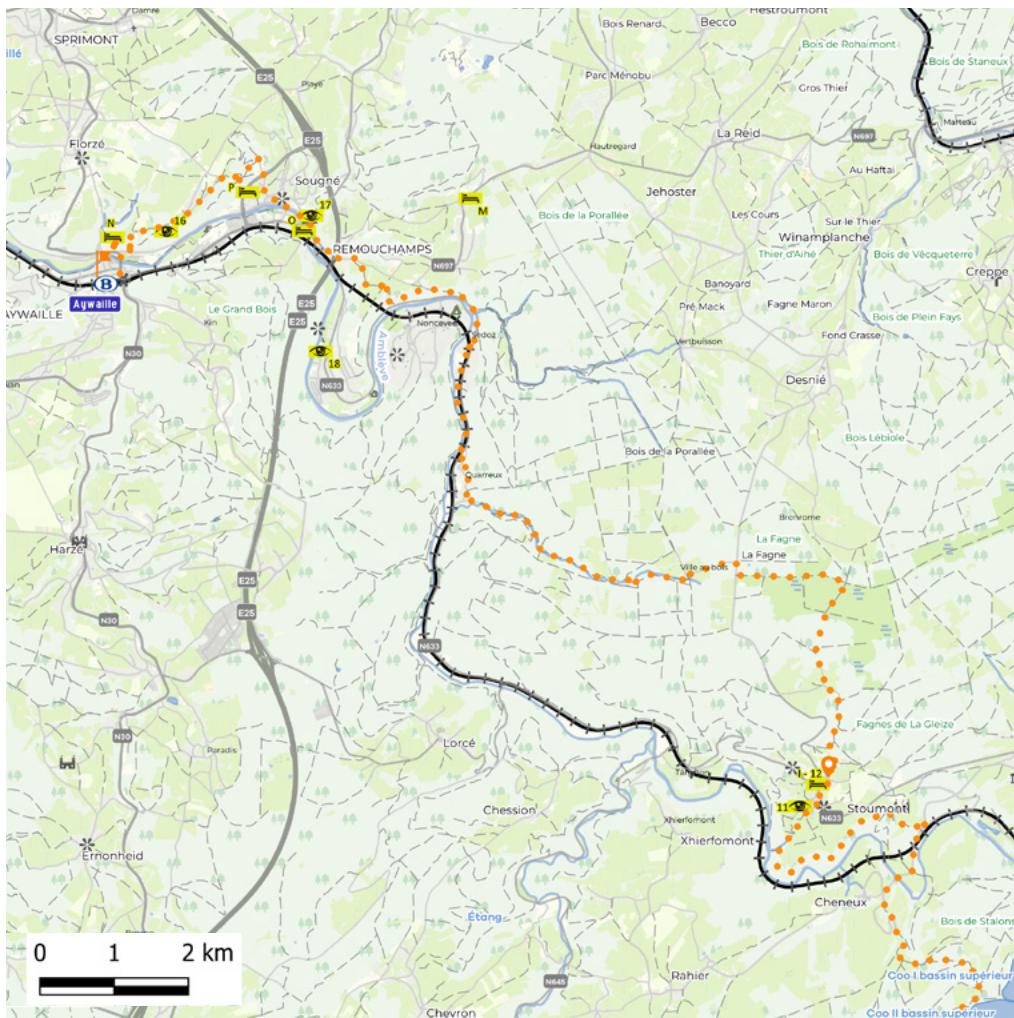

<p>km</p> <p>21,85</p>	<p></p> <p>5u30</p>	<p>MOEILJKHEIDSGRAAD</p> <p>● ● ●</p>	<p>BEWEGWIJZERING</p> <p></p>
-------------------------------	---	---------------------------------------	--

Stoumont (Route de l'Amblève) – Station van Aywaille

Bewegwijzering

GRP 571 

Volg de GRP 571.

Mogelijkheid om het geheel of een deel van het traject per trein af te leggen om je parcours in te korten:

Lijn 42

Gouvy - Aywaille

- 1 trein per uur op weekdays
- 1 trein om de 2 uur tijdens het weekend

• Gouvy – Vielsalm

9 minuten

• Vielsalm - Trois-Pont

10 minuten

• Trois-Pont - Coo

3 minuten

• Coo – Aywaille

17 minuten

Uurrooster en prijzen: www.belgiantrain.be



Elke route die in deze brochure wordt voorgesteld, is ook beschikbaar op het platform Cirkwi.com en op onze website visitwallonia.be/autovrij.

Hoe gebruik je dit platform en welke informatie vind je er?

Het cartografische platform Cirkwi biedt tal van toeristische activiteiten (wandelingen, trektochten, toeristische circuits, bezienswaardigheden...) aan voor alle leeftijden en doelgroepen.

Op Cirkwi.com vind je meer dan 25.000 wandelingen, trektochten en toeristische routes in Frankrijk en België en 300.000 bezienswaardigheden. Ze worden voornamelijk voorgesteld door toeristische diensten en andere officiële instanties die actief zijn in het toerisme.

Voor elke route kun je een PDF- en een GPX-bestand downloaden.



© WBT Charlotte Pirinon

© WBT - D. Veselov

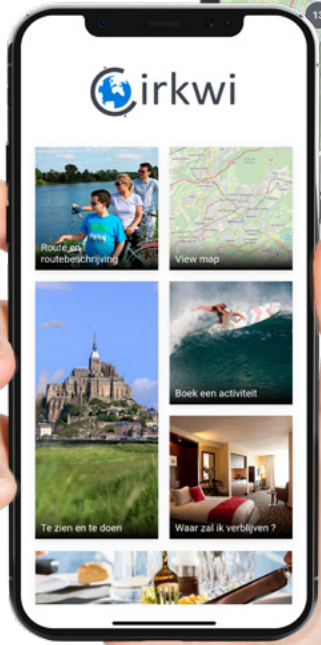
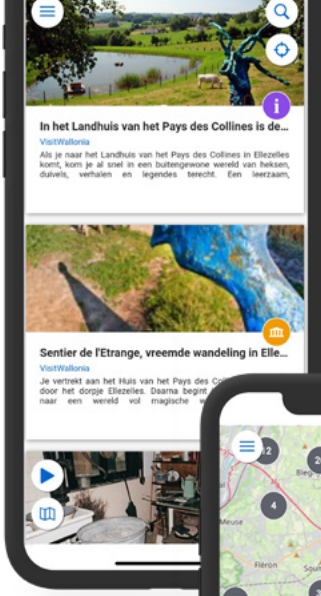

De Cirkwi App

Tijdens een toeristisch uitstapje met het gezin of een wandeling die een specifieke route volgt, kun je een App gebruiken die je in real time de weg wijst.

De mobiele App Cirkwi bevat informatie, kaarten, teksten, afbeeldingen... De App kan overal en op elk moment gebruikt worden, met of zonder internetverbinding.

Deze App laat je toe altijd de mooiste dingen in de buurt te ontdekken.

Enkele essentiële functionaliteiten

- Laad voor je gaat wandelen de inhoud (kaarten, teksten, foto's...) op jouw smartphone om ze daarna zonder internetverbinding te kunnen gebruiken.
- De GPS-kaart en de berichten nemen jou op sleeptouw tijdens de wandeling.
- Je krijgt een melding als je een bezienswaardigheid nadert.
- Je kunt jouw ontdekkingen delen met jouw vrienden.

Download de App





Met de fiets

INFORMATIE EN GEBRUIKSAANWIJZING VAN DE FIETSKNOOPPUNTEN

Het systeem van fietsknooppunten is zeer eenvoudig. Elk kruispunt is genummerd. Pijlen verwijzen naar de nummers van de volgende knooppunten. Volg de fietsknooppunten op de volgende pagina's van de routes.

LAAT JE LEIDEN

Download het GPX-bestand of de app voor jouw mobiele telefoon op www.cirkwi.com.

Je vindt er de verschillende etappes (te voet en op de fiets) van dit parcours (GPX-bestanden, activiteiten, logementen...).

TOTALE
FIETSRUTE:



151 Km

MOEILIKHEIDSGRAAD



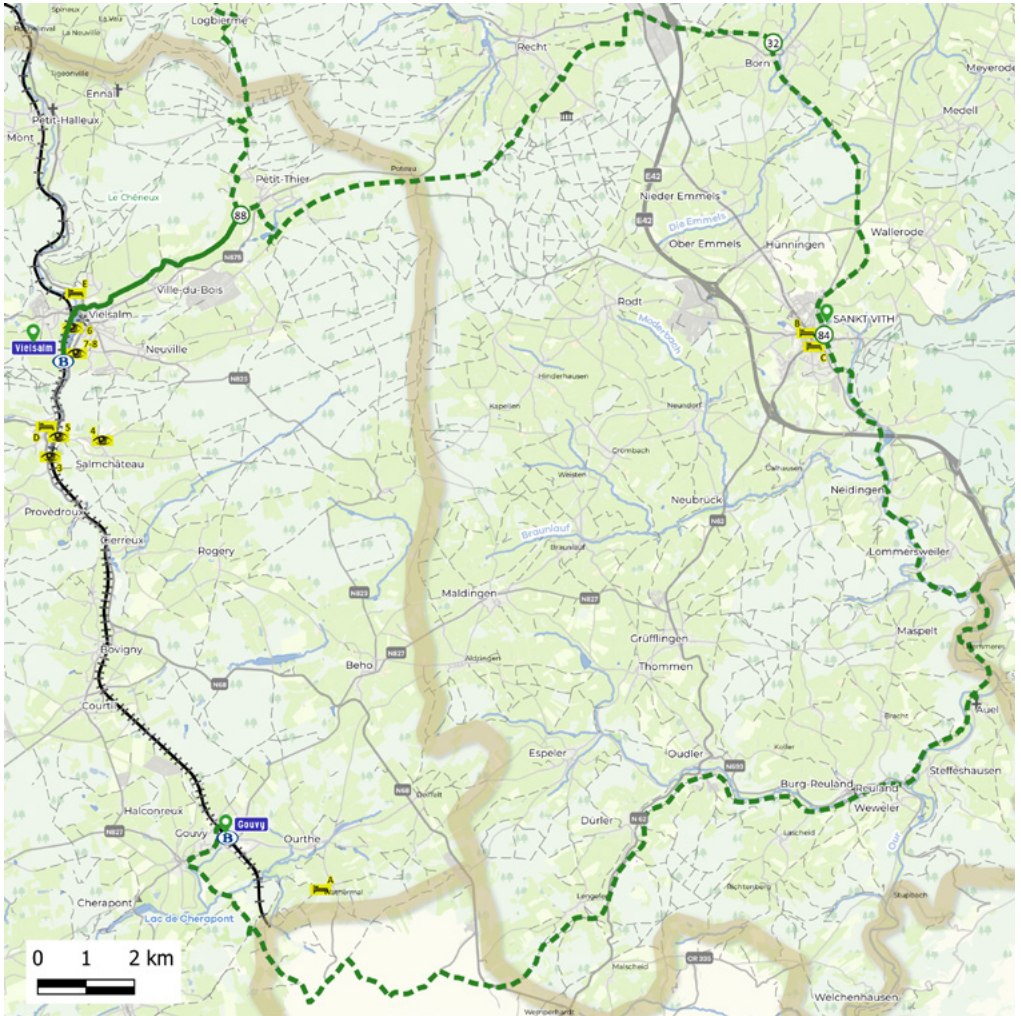



	km		MOEILIJKHEIDSGRAAD	BEWEGWIJZERING
 1	36	3u00	●●○	Volg de knooppunten
 2	28	2u20	●●○	Volg de knooppunten

Trajecten met de fiets



Station van Gouvy – Sankt-Vith

Begin je reis met een bezoek aan het mooie dorp Gouvy!

- 1 Aan het station van Gouvy ga je naar links en volg je de verbindingroute in de richting van Sankt-Vith. Passeer op de brug over de weg en fiets verder tot het dorp Gouvy.
- 2 Sla linksaf en volg de verbinding naar Sankt-Vith tot aan de Vennbahn in Huldange.
- 3 In Huldange neem je de Vennbahn en volg je het tracé tot in Sankt-Vith (knooppunt 84).

De **logementen** vind je op **pagina's 37-38**
de **activiteiten** op de pagina's **30-35**



Sankt-Vith – Station van Vielsalm

- 1 Aan knooppunt 84 volg je verder de Vennbahn in de richting van Montjoie/Aachen tot aan knooppunt 32.
- 2 Sla linksaf op de RAVeL L47a in de richting van Vielsalm.
- 3 Aan knooppunt 88 neem je rechtdoor in de richting van Vielsalm (station) of volg rechts de richting van knooppunt 84 om naar het volgende traject te gaan.



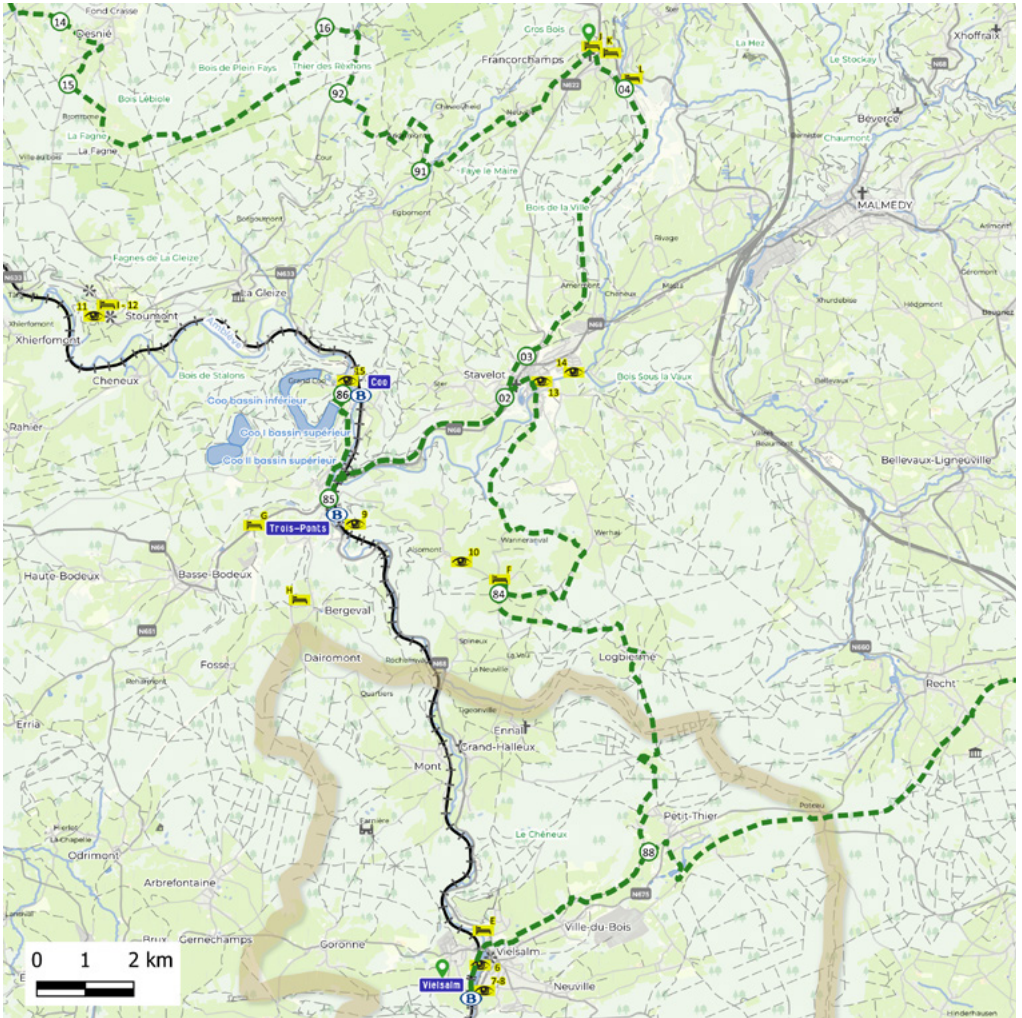

3	km 47	 4u00	MOEILIKHEIDSGRAAD ●●●	BEWEGWIJZERING Volg de knooppunten
---	-----------------	----------	---------------------------------	---

Station van Vielsalm – Francorchamps

- 1 Aan het station van Vielsalm neem je lijn L47a en fiets je naar knooppunt 88.
- 2 Sla linksaf naar Mont-Le-Soie en volg de knooppunten 84 - 80 - 02.
- 3 In Stavelot, aan knooppunt 02, ga je heen-en-terug naar de waterval van Coö via de knooppunten 85 en 86; de terugkeer gebeurt langs dezelfde weg. Nadien neem je rechtstreeks de RAVeL L44a in de richting van Francorchamps via de knooppunten 03 – 04.

(Je kunt ook de heen-en-terug naar de waterval overslaan door aan knooppunt 02 rechtstreeks naar Francorchamps te gaan via de knooppunten 03 en 04).



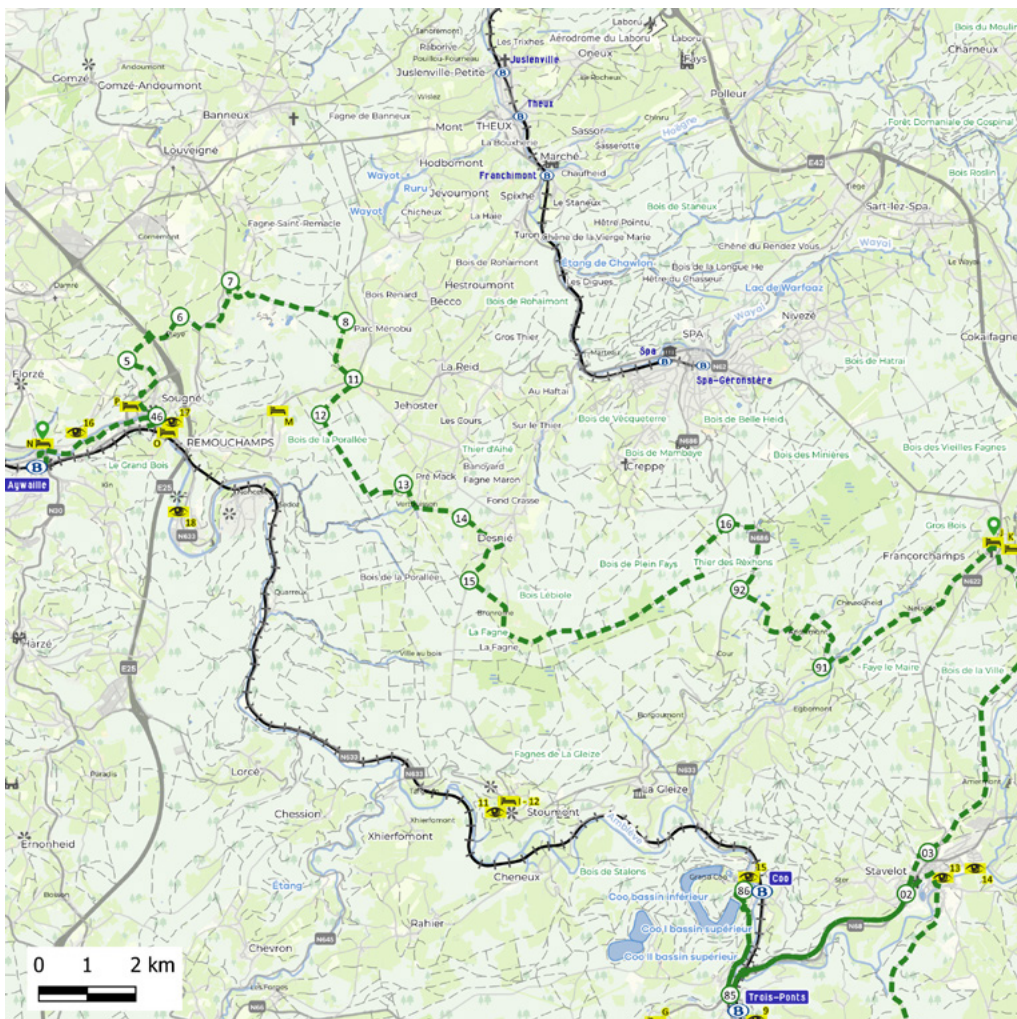

<p>km</p> <p> 4</p> <p>40</p>	<p></p> <p>3u30</p>	<p>MOEILIKHEIDSGRAAD</p> <p>●●●</p>	<p>BEWEGWIJZERING</p> <p>Volg de knooppunten</p>
---	---	--	---

Francorchamps – Station van Aywaille

- 1 In Francorchamps volg je aan knooppunt 04 de aanwijzing om naar knooppunt 91 te fietsen langs de Route de Neuville.
- 2 Aangekomen bij knooppunt 91 wacht je een geduchte kuitenbijter naar Andrimont en knooppunt 92.
- 3 Volg volgende knooppunten: 16 - 15 - 14 - 13 - 12 - 11 - 8 - 7 - 6 - 5 - 46 - 45.
- 4 In Aywaille, voor knooppunt 45, ga je over de Amblève om het station op de andere oever te bereiken.

Mogelijkheid om het geheel of een deel van het traject per trein af te leggen om je parcours in te korten:

Lijn 42

Gouvy- Aywaille

- 1 trein per uur op weekdagen
- 1 trein om de 2 uur tijdens het weekend

• **Gouvy – Vielsalm**
9 minuten

• **Vielsalm - Trois-Pont**
10 minuten

• **Trois-Pont - Coo**
3 minuten

• **Coo – Aywaille**
17 minuten

Uurrooster en prijzen: www.belgiantrain.be





Ontdekkingen

Ontdek al deze interessante sites op de verschillende kaarten dankzij overeenkomstige nummers. Je kan ze ook ontdekken in de **CIRKWI**-app.

1 Blotevoetenpad van de Ferme de la Planche

Met vertrek aan de boerderij Ferme de la Planche, in het dorp Montleban, wacht je een buitengewoon pad van 3,5 kilometer... maar enkel als je op blote voeten bent! Ervaar alle sensaties van het contact met steen, aarde, water of hout. Onderweg zie je verschillende dieren zoals runderen, alpaca's, paarden en ezels. Probeer ook de wandeling 'Intrigue à la ferme': met je smartphone of tablet los je alle raadsels op.

Montleban 75 • 6674 Montleban (Gouvvy)
Erheen gaan met de bus of de fiets
(op 9 km van Gouvvy)
www.fermedelaplanche.be

2 Alpagas du Maquis

Dring door in een wereld die zacht is als een wolk in de 'Alpagas du Maquis' in Montleban, met een bezoek aan de spinnerij en de teelt van Huacaya alpaca's. Het bezoek, dat ongeveer 1.15 u in beslag neemt, neemt je mee in de spinnerijen de teeltsite van alpaca's, uitgbaat door het dierenvriendenkoppel Laurence en Eric.

Opgelet: enkel bezoek na voorafgaande reservering.

Montleban 60 • 6674 Montleban (Gouvvy)
Erheen gaan met de bus of de fiets
(op 9 km van Gouvvy)
www.alpagasdumaquis.be

3 Musée du coticule

Ontdek de geheimen van een zeer zeldzame steen die uniek is in de wereld! De coticule of wetsteen voor scheermessen is een schist (leisteen) met een oneindigheid van microscopisch kleine kristallen van granaat.

Rue du Coticule 12 • 6690 Vielsalm
glainetsalm-hauteardenne.be

4 Aventure

Zowel binnen als buiten biedt Aventure een brede keuze aan activiteiten: avonturenparcours in de bomen, e-ped, discgolf, monkey klimmen, fun games, escape room...

Bêche 40 • 6690 Vielsalm
aventure.be

5 De wandeling van de 'Schatten van het Land van Salm'

Neemt je mee langs een ongerepte weg doorheen een van de mooiste natuurrreservaten van de streek. Je ontdekt ook bijzondere sites die archeologische en historische getuigen zijn van een rijk verleden. Je zult er vergeten molenstenen te ontdekken, galerijen van leigroeven en sporen van goudzoekers om tenslotte te belanden bij het befaamde Musée du Coticule.

Vertrekken doe je op de place de Salm-Château, voor de kerk en in de richting van Bêche.
www.vielsalm-tourisme.be

6 Het meer van les Doyards

Een wandeling van 2 km nodigt je uit om je te ontspannen in het betoverende en idyllische kader van het Lac des Doyards. Ideaal om te herbronnen met het hele gezin! De wandelweg, op een steenworp van het centrum van Vielsalm en het station, is volledig plat en dus ook geschikt voor kinderwagens en rolstoelgebruikers. Op het meer verrijst een zeer mooi paviljoen waar in de zomer muziek evenementen plaatsvinden. Het speelplein is het hele jaar toegankelijk.

Rue de la Station 5 • 6690 Vielsalm
www.vielsalm-tourisme.be



© CEF - Alex Koupranoff



© Ferme de la Planche



© Coralie Dubois



© P. Willems



© CCGT - Vincent Siguel



7 Het Huis van het Land van Salm

Belicht de geschiedenis van Vielsalm, zijn geologie en zijn folklore, van de glorieuze Graven van Salm tot de befaamde heksen, de Macralles, maar ook de oude schistgalerijen en de coticule. Vreemde naam voor een steen! Hij komt dan ook uit het land van de vreemde Macralles.

Avenue de la Salm 50
6690 Vielsalm

www.maisondupaysdesalm.be

8 Milieupad 'De natuur in vragen'

In Vielsalm laat het milieupad 'La nature en questions' (7 km) toe meer te vernemen over het milieu, kennis te maken met de flora en fauna en de lokale geologie te ontdekken. Wil je de natuur van iets dichterbij leren kennen? Volg dan met je gezin dit pad in de vorm van een lus voor verrassende en leerrijke ontdekkingen. Een gids 'La nature en questions' wordt verkocht in het Syndicat d'initiative (toeristisch infokantoor).

Vertrek aan het Syndicat d'initiative

Avenue de la Salm 50
6690 Vielsalm

www.vielsalm-tourisme.be

9 Tour Leroux

Deze panoramatoren is meer dan 16 meter hoog en biedt een schitterend uitzicht op de vallei.

Manonfat
4980 Trois-Ponts

10 Val de Wanne

De site biedt meerdere skipistes voor winters vermaak, maar heeft ook buitengewone activiteiten te bieden in het zomerseizoen: boerengolf, openlucht bowling, tochten met een step...

Aisomont 70
4980 Trois-Ponts

www.levaldewanne.com

11 Boerengolf op de boerderij Monville

Boerengolf is een variant op traditionele golf. In het Natuurpark van de Bronnen, biedt de boerderij Monville in Stoumont een 12-holesparcours tussen de koeien. Te gek!

Ferme Monville

Rue du Village 71
4987 Stoumont

www.fermemonville.be

12 Le Fagotin

Naast zijn pedagogische boerderij en zijn logiescentrum biedt Le Fagotin een origineel concept: de Apérandos du Fagotin. Een maaltijdbox om mee te nemen tijdens de prachtige wandelingen in de streek van Stoumont.

Route de l'Amblève 56
4987 Stoumont

www.fagotin.be

13 De Abdij van Stavelot

Tijdens haar 1400-jarige bestaan was de Abdij het tehuis van monniken (7e tot 18e eeuw), revolutionairen, en meester-leerlooiers. Daarna huisvestte ze de gemeentelijke administratie en werd ze een culturele instelling met 3 musea. Het gebouw is geklasseerd als 'Uitzonderlijk Erfgoed van Wallonië'.

Bezoek er:

- Het Historisch Museum van het Prinsdom Stavelot-Malmedy, dat het publiek het bouwkundige en historische erfgoed toont
- De Galerij Triangle Bleu, sinds 2004 gevestigd in een deel van de gebouwen en bekend tot buiten de grenzen
- Het Museum Guillaume Apollinaire
- Het Museum van het Circuit van Francorchamps

Maar ook: tijdelijke tentoonstellingen, archeologische resten van de abdijkerk van de 11^e eeuw, een museumwinkel, een taverne...

Cour de l'Abbaye 1

4970 Stavelot

www.abbayedestavelot.be

14 Stavelot Plage

Een prachtige natuursite aan de oever van de Amblève op enkele honderden meters van het historische centrum van Stavelot. De ideale plaats voor een wandeling of een barbecue! Van de Belle Époque tot de jaren 1960-70, was dit een geliefkoosde plek voor de inwoners van Stavelot en toeristen... Vandaag herleeft de mooie site als barbecue- en ontspanningsplek.

Route de Challes

4970 Stavelot

tourismestavelot.be

15 De Waterval van Coö en het natuurlijke meer

De Waterval van Coö, een belangrijke toeristische site in Wallonië, is de hoogste natuurlijke waterval van België. Op enkele kilometers van Stavelot, gooit de Amblève zich in een diepte van 15 meter. Er is een wandeling van 5 km rond het meer. Een asfaltweg in het hart van de natuur laat de ontdekking toe van het meer en zijn fauna (eend, waterhoen...) en het bos met zijn mooie plantengroei en zijn insecten, vlinders, bijen, vogels....

Petit Coö

4970 Stavelot

tourismestavelot.be

16 Natuurreservaat van La Heid des Gattes

Langs de Amblève in Aywaille bevindt zich het reservaat La Heid des Gattes, een echte natuurplek waar tal van dieren en zeldzame planten gedijen. Het is een oase van rust met een flora en fauna die beslist zullen charmeren!

Op de rechteroever van de Amblève tussen

Remouchamps en Aywaille

www.heiddesgattes.be

17 Grotten van Remouchamps

Wandel 800 meter ver door de verschillende zalen, tot in het hart van de grot. De terugkeer gebeurt met een bootje, door soms zeer smalle en lage galerijen. 'La Merveille des Merveilles' wordt al door toeristen bezocht sinds 1828 en heeft de enige bevaarbare onderaardse rivier van België: de Rubicon. Open je ogen en observeer de vleermuizen of zoek naar de 'Sottais', de mysterieuze kabouteren die in de grotten wonen.

Rue de Louveigné 3

4920 Sougné-Remouchamps

www.lesgrottes.be

18 Yourout.be

Yourout.be in Remouchamps biedt een hele rijkdom aan activiteiten voor sportievelingen en avonturiers in het hart van de streek Ourthe-Vesder-Amblève. Beleef volledig veilig een fantastische ervaring en kies tussen de aangeboden activiteiten: via ferrata, tokkelbaan, rappelafdeling, speleologie, kajak, wateractiviteiten...

Rue des Peupliers 18

4920 Aywaille

www.yourout.be



Lekkernijen

Le Cabas du moulin

Buurtkruidenierszaak met een aanbod van biologische en streek- of lokale producten.

Rue de la Gare 2B
6670 Gouvvy

[f Lecabasdumoulinepiceriebiogouvvy](#)

Dr Clyde's Distillery

De distilleerderij kan bezocht worden op data die vooraf worden vastgelegd door de organisatoren.

Route de Coö 70
4980 Trois-Ponts

drcllyde.be

La cave du fromager à Aywaille

Rue du Rivage 7
4920 Aywaille

[f lacavedufromageraywaille](#)

La Brasserie Elfique + La Guinguette des Elfes

Bezoek aan de brouwerij van donderdag tot zaterdag, enkel na reservering

Raborive 2
4920 Aywaille

www.elfique.be



Waar overnachten

Ontdek al deze accommodaties op de verschillende kaarten dankzij overeenkomstige letters. Je kan ze ook ontdekken in de **CIRKWI**-app.

Aan het vertrekpunt, in Gouvy

- A Gastenkamers 2 Cosy**
Wathermal
6670 Gouvy
 [Suites2Cosy](#)

Na traject 1 met de fiets

- B Hotel Zur Post** 
Hauptstraße 39
4780 Saint Vith
[www.hotelzurpost.be](#)

- C Hotel Wellness & restaurant Pip-Margraff** 
Hauptstrasse 7
4780 Saint Vith
[www.pip.be](#)

Na traject 1 te voet en traject 2 met de fiets

- D Gastenkamers Nord-Sud**
Rue du Rivage 27
6690 Salmchâteau
[nord-sud.be](#)

- E Hotel - Parkhotel Villa des Effats**
Rue de la Grotte 11
6690 Vielsalm
[www.parkhotel-vielsalm.be](#)

Na traject 2 te voet

- F Hotel La Métairie**
Wanne 4
4980 Trois-Ponts
[www.lametairie.be](#)

- H Landal Village les Gottales** 
Mont Saint-Jacques 20
4980 Trois-Ponts
[www.landal.fr](#)

- G Vakantieverblijf Le Refuge du Poète**
Avenue Joseph Lejeune 153
4980 Trois-Ponts
[www.lunart.be](#)

Na traject 4 te voet

- I Le Fagotin** 
Route de l'Amblève 56
4987 Stoumont
[www.fagotin.be](#)

Na traject 3 met de fiets

J Hôtel Pitlane Lodge

Rue de Spa 129
4970 Francorchamps
www.pitlanelodge.be

K Hôtel & restaurant Le Relais de Pommard

Rue de Pommard 220
4970 Francorchamps
www.francorchamps-hotel.com

L Hôtel de la Source

Route du Circuit 22
4970 Francorchamps
www.hotel-de-la-source.com

Na traject 5 te voet en traject 4 met de fiets

M Gastenkamer Votre Horizon

Rue de Spa 178
4920 Remouchamps
 [Chambre-dhôte-Votre-Horizon](https://www.facebook.com/Chambre-dhôte-Votre-Horizon)

N Hôtel La Villa Des Roses

Avenue de la Libération 4
4920 Aywaille
www.lavilladesroses.be

O Royal Hôtel & Restaurant Bonhomme

Rue de la Reffe 26
4920 Sougne-Remouchamps
hotelbonhomme.be

P R Hôtel Experience

Square Philippe Gilbert 1
4920 Remouchamps
www.r-hotel.be



DE LABELS 'CLÉ VERTE' EN 'FIETS WELKOM'



Clé Verte (Groene Sleutel in het Nederlands, Green Key in het Engels) is een internationaal ecolabel dat toeristische etablissementen onderscheidt voor hun aanpak en hun prestaties op het gebied van het milieu. Concreet hebben vestigingen met het Clé-Vertelabel hun ecologische voetafdruk verkleind door hun energie- en waterverbruik te beperken, hun afvalproductie te verminderen; door meer milieuvriendelijke schoonmaakmiddelen te gebruiken; door biologische, fairtrade en lokale voedselproducten aan te bieden enz... En dat zonder dat het comfort of de vakantiebeleving van hun gasten wordt beïnvloed. Voor meer informatie over dit label kun je terecht op www.green-key.be.



Voor een fietser betekent kiezen voor een **'Fiets Welkom'**-etablissement, kiezen voor een plaats waar het fijn is om halt te houden en waar de uitbaters je met plezier zien aankomen met je fiets. Gîtes, gastenkamers, hotels... stellen je een fietslokaal ter beschikking, reparatiegereedheid, reinigingsapparatuur en ook kaarten en toeristische circuits. Maar de 'Fiets Welkom'-familie omvat ook musea, toeristische attracties, restaurants en brasseries die jezelf en je tweewieler graag ontvangen. Het label 'Fiets Welkom' staat synoniem voor diensten en uitrustingen die aangepast zijn voor fietsers in Wallonië. Meer info op visitwallonia.be/fietswelkom

Volg ons op

 wallonie.ardennen

 Echte Ardennen en veel meer (België)

 Ardennen België Toerisme (Nederland)

#VisitWallonia



© WBT - David Samyn

VISITWallonia.be

Beleef Wallonië en de Ardennen

Een realisatie van Wallonië België Toerisme (WBT) vzw – Ondernemingsnummer 0888.366.085.

Grasmarkt 25-27 – 1000 Brussel (maatschappelijke zetel) / Avenue Comte de Smet de Nayer, 14 – 5000 Namur (exploitatiezetel).
Verantwoordelijke uitgever: Etienne Claude, Directeur-generaal van WBT • Coördinatie: S.Burgeon en K.Bronselaer in samenwerking met Hike Up en Railtrip.Travel • Concept en prepress : Lielens • Opgemaakt in november 2020 • Alle gegevens op deze brochure werden nauwgezet verzameld maar worden enkel ter informatie gepubliceerd. Deze brochure is in geen enkel geval contractueel en de uitgever kan nooit aansprakelijk worden gesteld. Alle onvrijwillige vergissingen en weglatingen of latere wijzigingen vallen buiten de aansprakelijkheid van Wallonië België Toerisme vzw. Overdadig gebruik van alcohol is nadelig voor de gezondheid. Geniet maar drink met mate.