

Reizen zonder auto



Met de trein, te voet of met de fiets

Van Charleroi naar Erquelinnes



© WBT - J.P. Reymond



© WBT - Denis Eroyolux

Je hebt een brochure in handen voor een verblijf van enkele dagen in Wallonië... Een vakantie zonder auto en boordevol natuur.

Deze tocht maakt deel uit van een reeks onderling te combineren routes (een parcours van in totaal twee weken). Door deze korte verblijven te verbinden heb je de mogelijkheid om een prachtige en duurzame vakantie in Wallonië door te brengen. Elke trip start aan een station. Zo heb je de mogelijkheid om elk treintraject te combineren met een fietstocht of met een wandeling. Ben je klaar voor een duurzame vakantie in slow motion? Neem de tijd om te genieten van de landschappen, de natuur, de lokale producten, de bezienswaardigheden, de mooie en gastvrije accommodaties, ...

Geniet van deze unieke **slow tourism**-ervaring!



© WBT - Christophe Vandercam



© WBT - J.P. Reymond



© WBT - Hike Up Rail, T. Tronek

Van Charleroi naar Erquelinnes

Genieten van de rust op de tonen van de Samber

Tijdens deze uitstap volg je **de Samber van Charleroi naar Erquelinnes**, de eerste Belgische gemeente die door deze Frans-Belgische rivier wordt doorkruist. Elk leger dat in het verleden de Ardennen wilde omzeilen, moest de kaap van de Samber nemen. De Samber was dus een verplichte doorgang, hetgeen meteen de bewogen geschiedenis van de regio tussen de Samber en de Maas verklaart. De rivier is ongeveer 180 km lang en ontspringt in Frankrijk, in de bossen van La Haie-Equiverlesse, in de gemeente Fontenelle, in de buurt van Nouvion-en-Thiérache. Uiteindelijk mondt de Samber in Namen uit in de Maas, na verschillende gemeenten te passeren, Erquelinnes, Merbes-le-Château, Fontaine-Valmont, Lobbes, Thuin, Charleroi, Sambreville en Floreffe.

Deze route start in **Charleroi**. Vroeger kreeg Charleroi veel kritiek, maar de stad is er toch in geslaagd omeen reconversie te maken, zij het wat laat. Charleroi profiteert van zijn rijke industriële verleden. Het is vandaag de dag een trendy bestemming geworden. Verschillende facetten gaan er naadloos in elkaar over. Enerzijds is er het erfgoed van de zware industrie, de bakermat van het zwarte land met zijn schoorstenen en fabrieken die pal naast de arbeiderswoningen zijn opgetrokken. Ook de terrils bepalen het landschap. Het leidt tot een soort vrolijke anarchie. Anderzijds is er een soort alternatieve cultuur met het **stripverhaal** en de **streetart!** Dankzij het **Fotografiemuseum** en het **Bois du Cazier**, dat op de Unesco-werelderfgoedlijst staat, geniet de stad internationale bekendheid.

En dan is er **Thuin**, de stad die zijn charme te danken heeft aan de sporen van het middeleeuwse verleden. Het **belfort** is geklasseerd als Unesco-werelderfgoed, de smalle **straatjes** en de **hangende tuinen** zijn in Wallonië erkend als uitzonderlijk erfgoed... Maar in **Thuin** vind je ook hedendaagse kunst. Een kunstroute doorkruist de hele stad. De kunst geeft aan het historische hart van de stad een nieuw gezicht. Liefhebbers van groene plekjes kunnen een originele wandeling maken door de hangende tuinen. Het is een klein paradijs, en dat is nog meer het geval sinds men er wijnstokken heeft aangepland.

Vergeet ook **Erquelinnes** niet, in het zuidwesten van de provincie Henegouwen. De Vallei van de Hoge Samber werd lange tijd beschouwd als een industriële regio. Ten onrechte. De Sambervallei is vandaag goed voor een oppervlakte van 60 ha aan **natuurreservaten**. Als landbouw- en bosgebied biedt Erquelinnes een enorme waaier aan landschappen en een architectonische rijkdom die te weinig bekend is. De Vallei van de Hoge Samber blijft verrassen...

Het concept van deze autovrije route?

Een combinatie van treinreizen en trajecten die te voet of met de fiets worden afgelegd. Ontdek op de volgende pagina's de verschillende opties.

Goede reis!



Algemene kaart & legende

Ontdek al onze autovrije routes op
visitwallonia.be/autovrij

-  **Spoorverbindingen**
-  **Wandelroutes**
-  **Fietsroutes**
-  **Stations**
-  **Camping**
-  **Verblijfsaccommodatie**
-  **Picknick**
-  **Bezienswaardigheden**

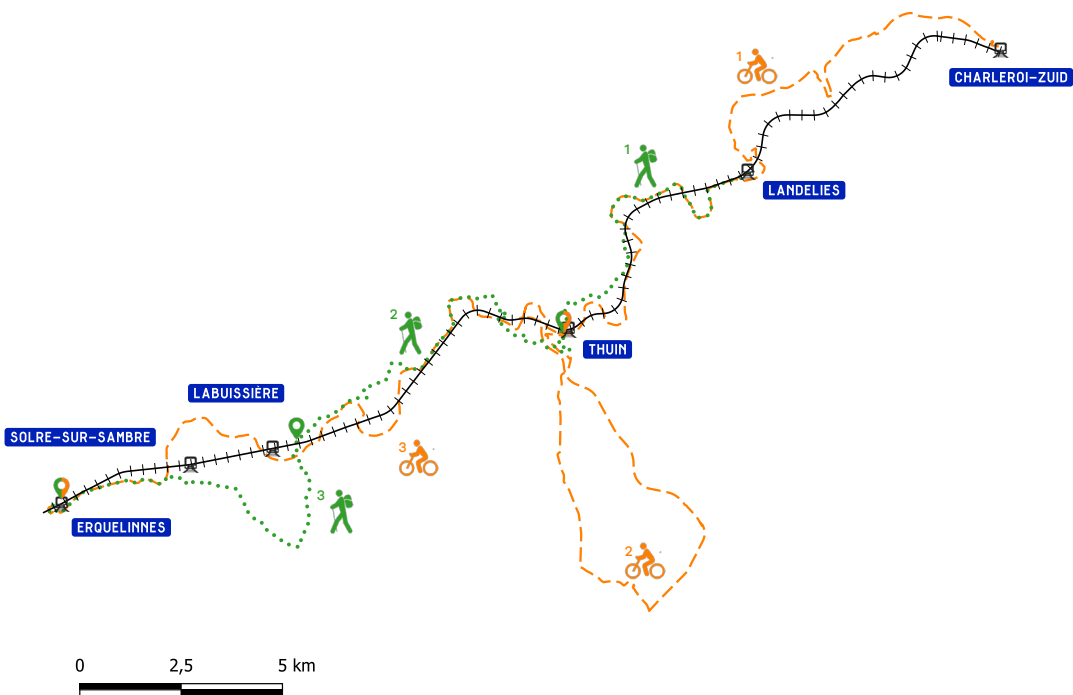



Met de trein

Trajecten per trein

Tijdens dit parcours verbindt **Lijn 130A** het vertrekpunt, het station van Charleroi-Zuid, met het eindstation in Erquelinnes. De tussenstops van deze lijn liggen aan knooppunten van fiets- en/of wandelroutes: Landelies, Thuin, Labuissière en Solre-sur-Sambre. Het is dus perfect mogelijk om de route zelf aan te passen!

TARIEVEN & INFO

Op al deze trajecten is het mogelijk om je fiets mee op de trein te nemen:
€4/per fiets per reis + prijs van je ticket.

Meer informatie, dienstregelingen en tarieven vind je op www.belgiantrain.be

CHARLEROI-ZUID



LANDELIES



THUIN



LABUISSIERE



SOLRE-SUR-SAMBRE



ERQUELINNES

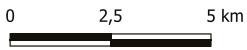
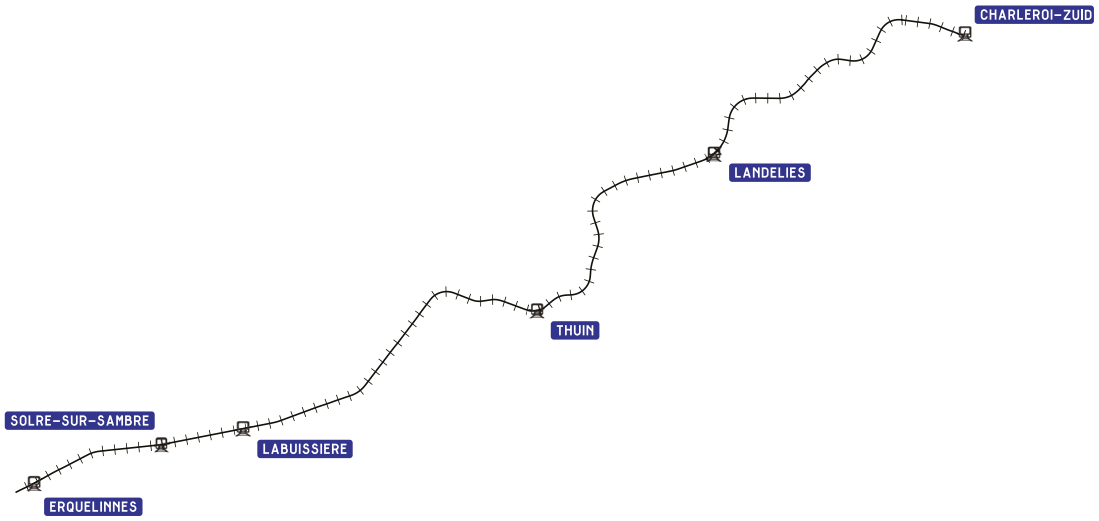



Te voet

LAAT JE LEIDEN

Download het GPX-bestand of de app voor jouw mobiele telefoon op www.cirkwi.com.

Je vindt er de verschillende etappes (te voet en op de fiets) van dit parcours (GPX-bestanden, activiteiten, logementen...).



CHARLEROI-ZUID

LANDELIES

10 km

THUIN

12 km

LABUISSIERE

SOLRE-SUR-SAMBRE

10,2 km

ERQUELINNES

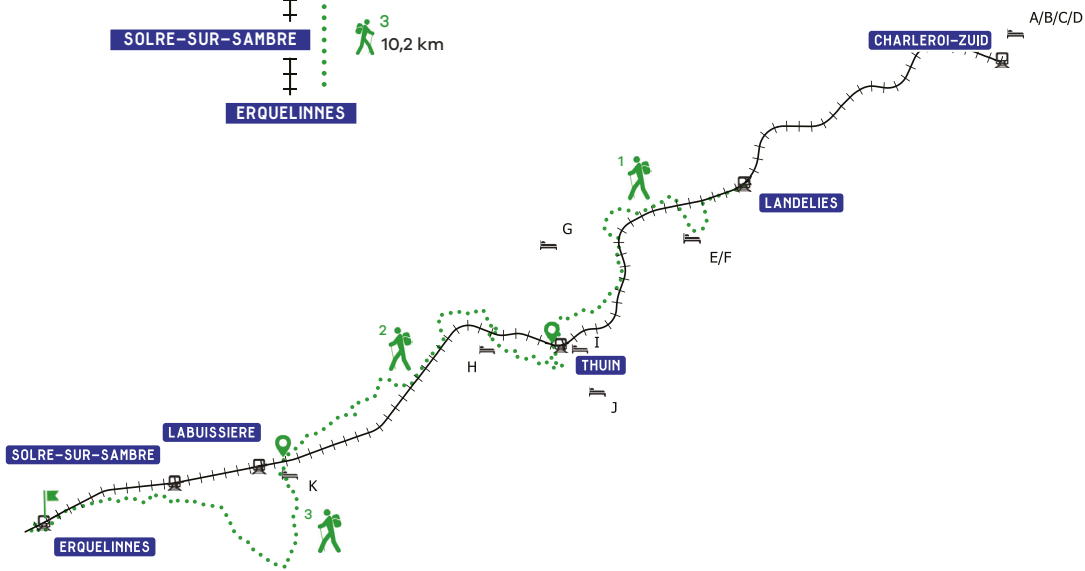

Vind de **logementen** op **pagina 31**
en de **activiteiten** op de pagina's **24-29**

Wandeltraject 1

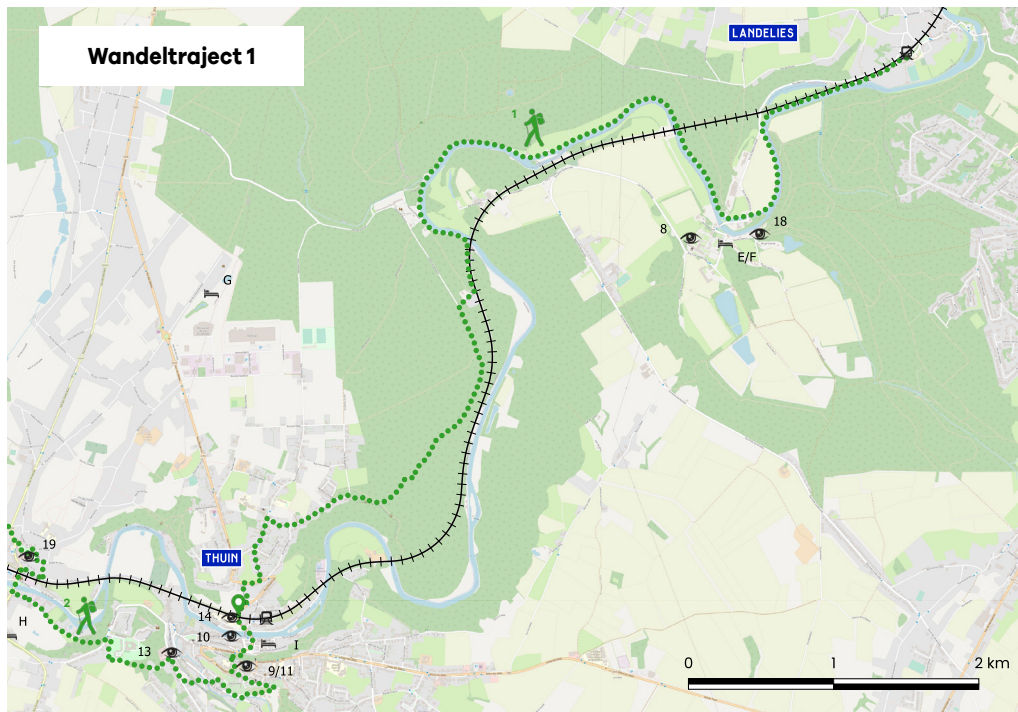

Km 10



2.30 u

BEWEGWIJZERING

RAV@L



Station van Landelies – Thuin

Bewegwijzering

RAVeL, GR 129 en bewegwijzering in groen en blauw.

Neem de tijd om de verrassende stad Charleroi te ontdekken vooraleer je op de trein stapt naar Landelies!

- 1 In het station van Landelies volg je de straat aan de school (Rue de Cousoire). Wandel tot aan het jaagpad van de Samber.
- 2 Volg het jaagpad richting Thuin en Erquelinnes. Na minder dan 2 km zie je de Abdij van Aulne. Om deze prachtige plek te bereiken, moet je de rivier oversteken.
- 3 Na het bezoek aan de abdij ga je terug naar de oever van het jaagpad. Wandel 3,6 km tot aan de tweede spoorbrug (km 5,5).
- 4 Sla rechtsaf op het pad dat omhoog gaat naar het station van Hourpes, net naast de brug.
- 5 Ga verder op het wegje dat langs het station en de spoorlijn loopt. Het pad draait naar rechts voor je aan enkele huizen aankomt.
- 6 200 m na het eerste huis zie je een bosweg. Dit is het begin van de GR 129. Volg deze GR gedurende 2,5 km.
- 7 Via de Rue du Nespériat kom je in de omgeving van Thuin.
- 8 Ga aan het kruispunt met de Rue du Crombouly naar links. Je volgt niet langer de bordjes van de GR 129, maar wel de blauwe-groene bewegwijzering die kruist met de GR. Dit laat jou toe door het mooie stadje Thuin te flaneren.
- 9 Aangekomen bij het plein neem je de Tienne Saint-Hubert. Deze weg aan jouw linkerkant loopt naar beneden. Volg de blauw-groene bordjes tot aan de beroemde hangende tuinen van Thuin.



Wandeltraject 2

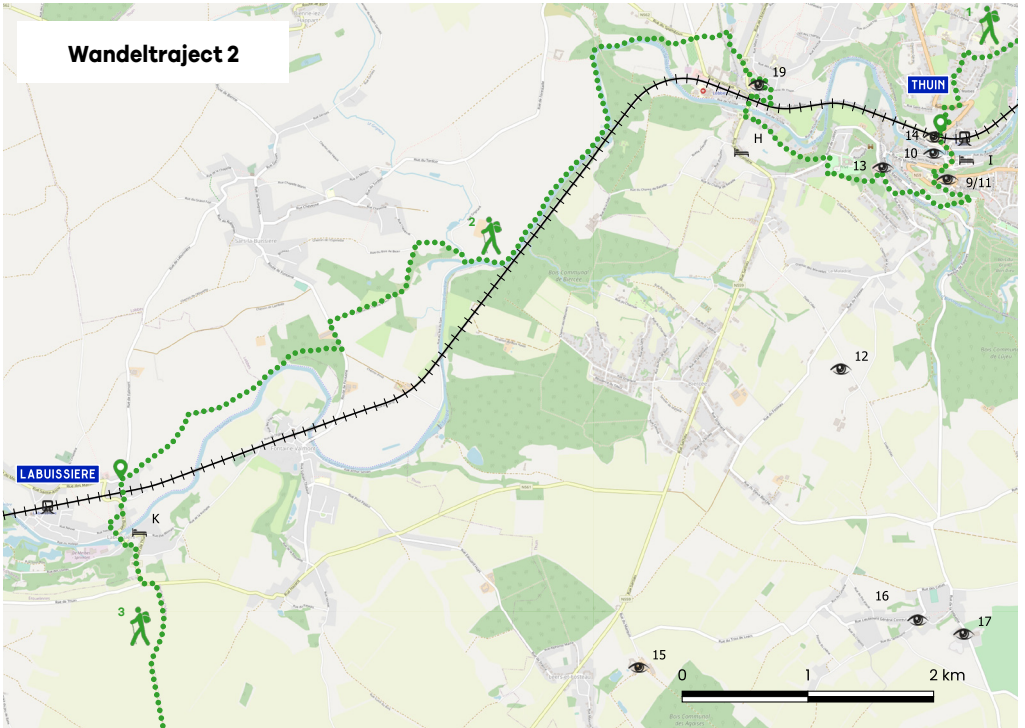

Km 12



3.00 u

BEWEGWIJZERING



Thuin (Hangende tuinen) – Labuissière

Volg de groen-blauwe wegwijzers naar de Rue Albert I. Aan de Collegiale Saint-Ursmaruskerk volg je terug de bordjes van de GR 129.



Vind de **logementen** op **pagina 31**
en de **activiteiten** op de pagina's **24-29**

Wandeltraject 3

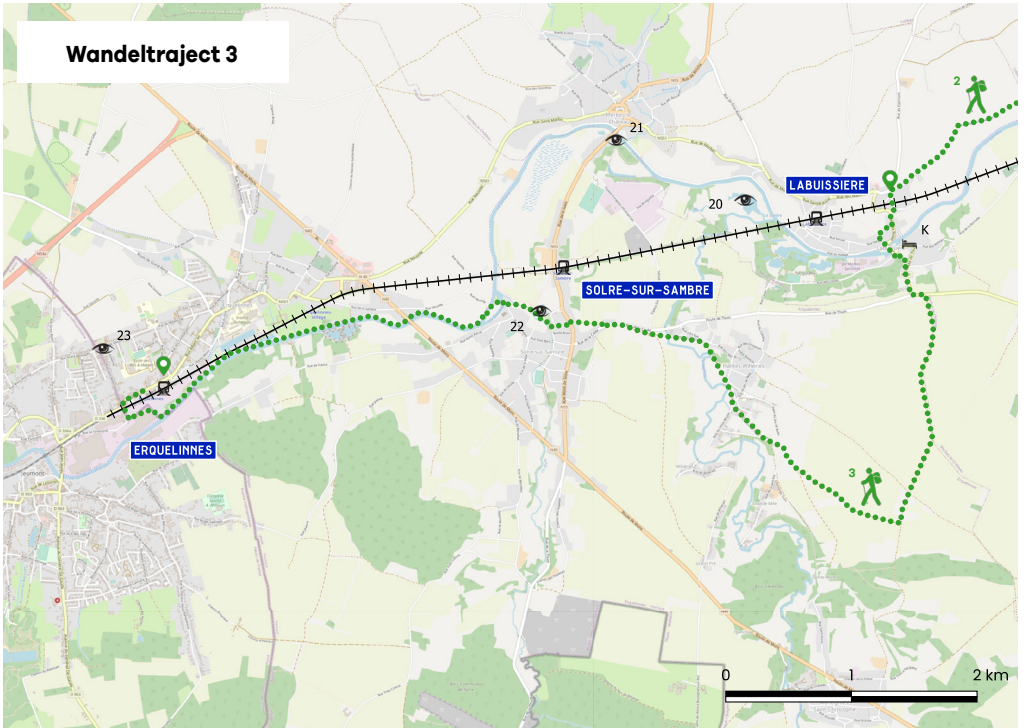

Km 10,2



3.15 u

BEWEGWIJZERING



3

Labuissière - Station van Erquelinnes

Volg de signalisatie van de GR 129 tot aan de passage over de Samber (sluis) na het kasteel van Solre-Sur-Sambre.

Na de sluis ga je linksaf. Stap verder op het jaagpad naar Erquelinnes.





Met de fiets

Charleroi- Zuid Station – Erquelines Station

Km : 63,6

Bewegwijzering: RAVeL 6 + RAVeL 3



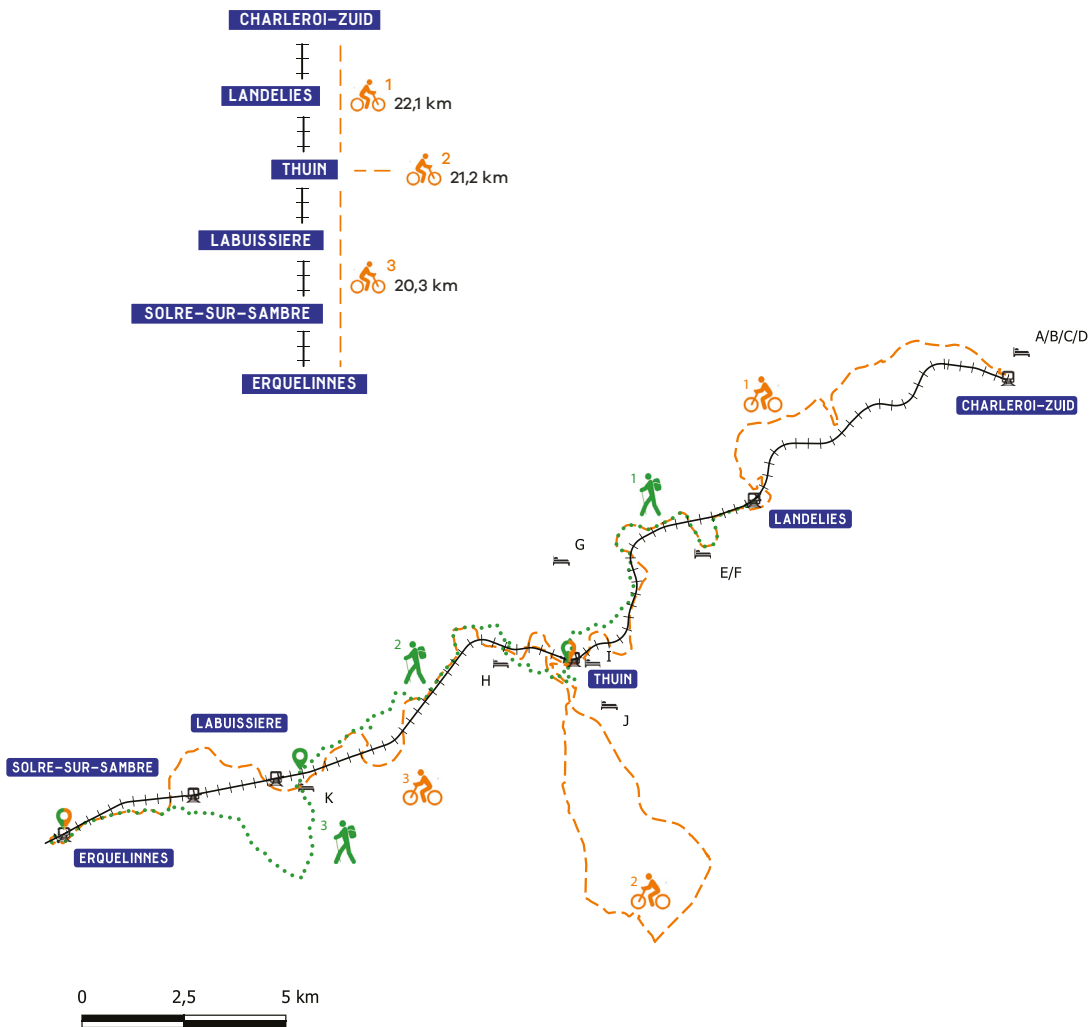

Fietsroute 1

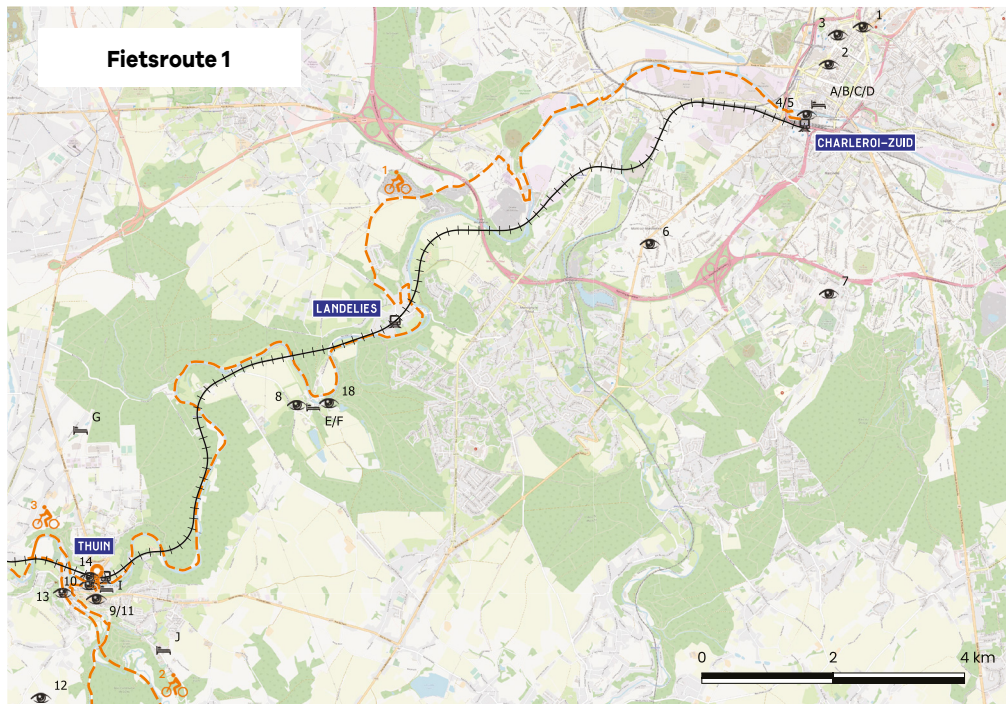

Km 22,1



2.00 u

BEWEGWIJZERING RAVeL

Met de fiets



Station van Charleroi-Zuid – Thuin

Bewegwijzering

RAVeL 6

- Km 0:** Ga de weg op voor het station en fiets linksaf naar de rotonde. Neem aan het rond punt de afrit die gereserveerd is voor fietsers. Sluit aan op de RAVeL langs de Samber (**RAVeL 6** richting Thuin).
- Km 3,5:** In Marchienne-au-Pont verandert de RAVeL van oever. Je steekt de rivier over via de brug. Daarna ga je onder de brug door.
- Km 3:** Volg de RAVeL 6 tot in Thuin.



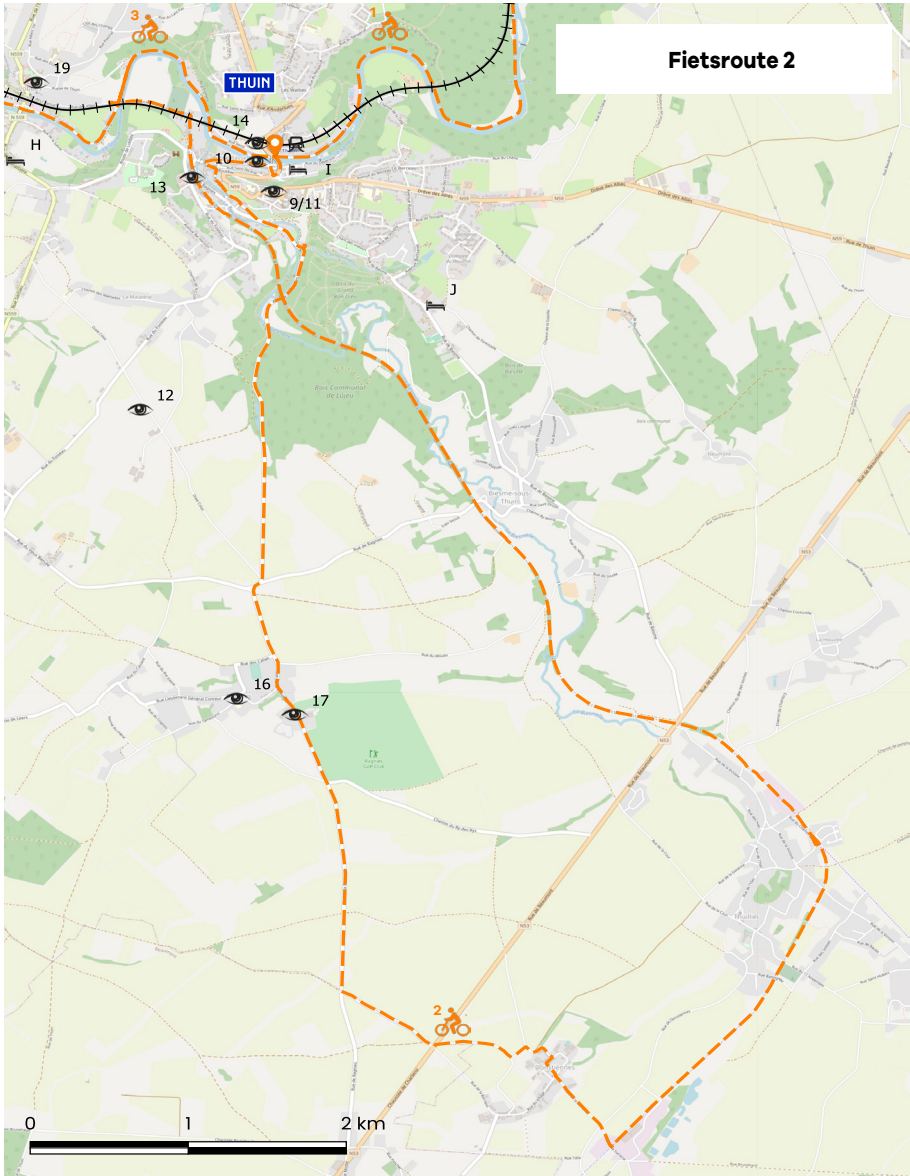

Fietsroute 2

Km 21,2 |
  2.00 u |
 BEWEGWIJZERING 

Thuin – Thuillies – Ragnies – Thuin (lus rond Thuin)

Bewegwijzering

RAVeL 3

- 1 **Km 23,6** : Je passeert Thuin via een lange meander van de Samber. Ga voor de spoorwegbrug rechtsaf op een afrit. Ga op de brug en volg de RAVeL 3 in de richting van Beaumont langs de sporen van de buurtspoorwegen.
- 2 In Thuillies, bij de afslag van de RAVeL, ga je rechtsaf op de RAVeL 3, richting Beaumont. Volg deze weg gedurende ongeveer 2,5 km. Op de kruising met de Rue de la Sucrerie ga je naar rechts. Volg de **RandoVélo 1 (RV1), die niet bewegwijzerd is**. Fiets rond het kasteel van Donstiennes aan de rechterkant en neem de Ancien Chemin de Charleroi.
- 3 Neem dan de eerste straat rechts om aan de Chaussée de Charleroi te komen. Steek deze weg over (**wees voorzichtig!**) en ga rechts op de Rue de la Roquette in de richting van Ragnies. Je doorkruist dit dorp en je fietst verder tot in Thuin. **Wees extra voorzichtig tijdens de afdaling. Het wegdek is oneffen**. Ga onder de RAVeL door. Je bereikt de oevers van de Samber. Steek de rivier over via de passerelle (stap best af) of via de brug. Ga verder langs de RAVeL 6 in de richting van Erquelinnes (Charleville). Je passeert de kruising met de RAVeL van Lijn 108 (rechts).



Fietsroute 3

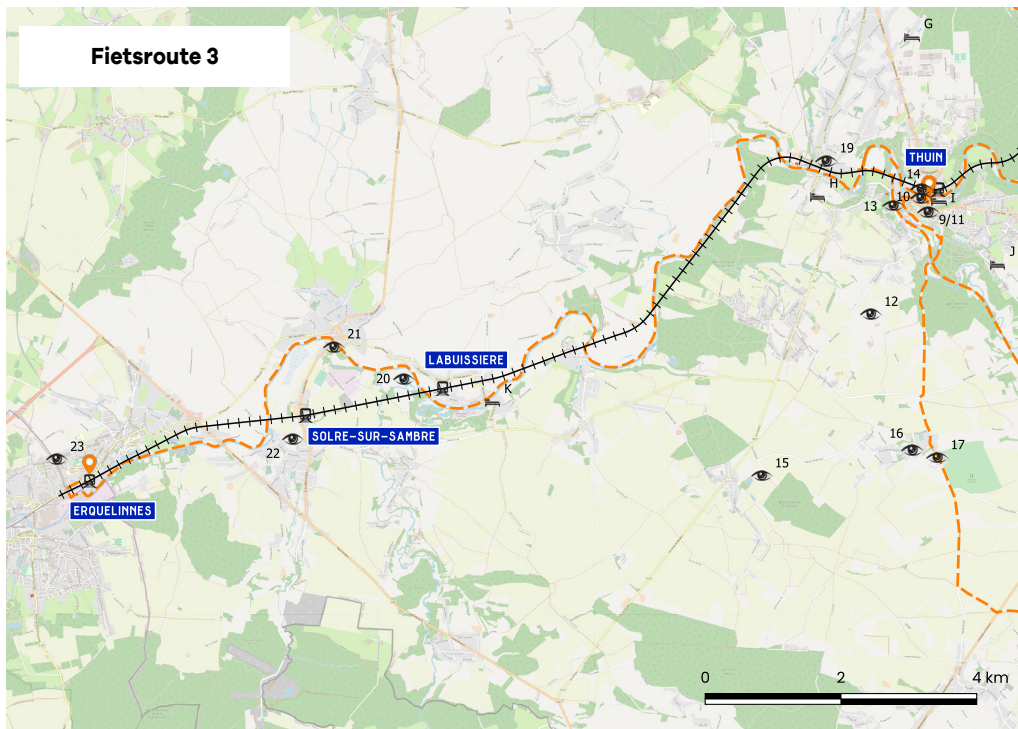

Km 20,3



1.45 u

BEWEGWIJZERING RAVeL

Thuin – Station van Erquelinnes

Bewegwijzing

RAVeL 6

- 1 In Thuin volg je opnieuw de RAVeL 6.
- 2 Aan de Franse grens in Erquelinnes ga je rechtsaf in de richting van de Rue des Usines. Steek de spoorlijn over bij de spoorwegovergang. Fiets verder naar rechts in de richting van het station van Erquelinnes, Rue Albert 1^{er}.

Vind de **logementen** op **pagina 31**
en de **activiteiten** op de pagina's **24-29**





Bezienswaardigheden

1 Charleroi Adventure City Safari

Een originele en atypische blik op de stad!

www.charleroiadventure.com

2 Belfort van Charleroi

Dit monument, in 1936 ontworpen door de architect Joseph André, staat op de Werelderfgoedlijst van Unesco.

Place Charles II – 6000 Charleroi

www.cm-tourisme.be

3 BPS22, Kunstmuseum van de Provincie Henegouwen

Het BPS22 is een van de grootste kunstmusea van Wallonië. Het onderscheidt zich door zijn ongewone programmatie. Het industriële gebouw uit glas en metaal werd in 1911 gebouwd.

Boulevard Solvay 22 – 6000 Charleroi

www.bps22.be

4 Streetartparcours

Deze wandeling van 3 km leidt je door de ruïnes van het industriële tijdperk in de buurt van Charleroi. Deze stedelijke 'underground' route biedt je de mogelijkheid om de werken van honderden graffitikunstenaars en schilders te bewonderen..

Met vertrek aan het station van Charleroi-Zuid

www.cm-tourisme.be

5 Chemin des Terrils

De Boucle Noire-wandeling (20 km) neemt je mee op ontdekkingsstocht door Charleroi en zijn terrils. Het parcours loopt nu eens door de sites van de staalindustrie, dan weer door groene zones en langs de oevers van de Samber. Er is ook een kortere versie van de lus (5 km).

www.cm-tourisme.be

6 Fotografiemuseum

Het museum is gevestigd in een voormalig klooster. De collectie omhelst meer dan 80.000 foto's en 3 miljoen negatieven. Meer dan 800 foto's worden permanent tentoongesteld.

Avenue Paul Pastur 11
6032 Mont-sur-Marchienne

www.musephoto.be

7 De site van het Bois du Cazier en de terrils

Het Bois du Cazier is een belangrijke getuige van het industriële verleden van Wallonië. Vandaag de dag is het evenzeer een herinneringsplaats waar men de levensomstandigheden en de immigratie van de arbeiders in vroegere tijden terug tot leven brengt.

Rue du Cazier 80 – 6001 Marcinelle

www.leboisducazier.be



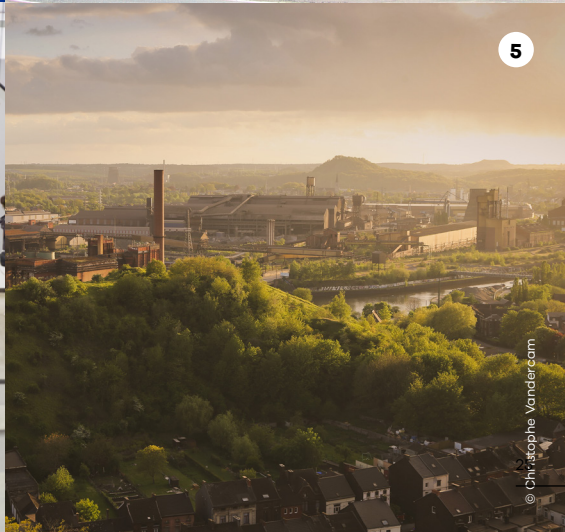



8 Cisterziënersabdij van Aulne in Gozée

De cisterciënzerruïnes van de Abdij van Aulne bevinden zich in Gozée, op een steenworp van Thuin in Henegouwen. Kom en ontdek de geschiedenis van de abdij en de ambachtelijke bieren.

Rue Vandervelde 290 - 6534 Gozée
www.abbayedaulne.be

10 Ecomuseum Thudo en het oude schipperskwartier van Thuin

In Thuin is een voormalig koopvaardijship omgebouwd tot het Ecomuseum Thudo. Je maakt er kennis met de wereld van de binnenvaart, de scheepsbouw, de communicatiesystemen en het leven aan boord: oude postkaarten, tekeningen en modellen... Maak zeker ook een wandeling in de oude schippersbuurt, in de benedenstad. Ook vandaag wonen er nog altijd gepensioneerde schippers.

Rue 't Serstevens - 6530 Thuin
www.tourismethuin.be

12 Galerie éphémère «Ferme du pont de Bois» in Thuin

De 'Ferme du pont de Bois' is een kunst-atelier en tentoonstellingsruimte waar nationale en internationale kunstevenementen, permanente en/of eenmalige tentoonstellingen georganiseerd worden.

Diale Colas - 6530 Thuin
www.cm-tourisme.be

14 Huis van het Drukwerk in Thuin

Dit museum, gewijd aan de papierhandel, herbergt een belangrijke collectie drukmateriaal. Maak kennis met een ambacht dat sterk evolueerde sinds Gutenberg!

Rue Verte 1b - 6530 Thuin
www.maison-imprimerie.net

9 Thuin, middeleeuwse stad met zijn hangende tuinen

De hangende tuinen van Thuin zijn erkend als uitzonderlijk erfgoed van Wallonië. De tuinen zijn niet alleen landschappelijk uniek. Ook de verbazingwekkende tentoonstelling van hedendaagse kunstwerken maakt de plek meer dan een bezoekje waard.

Toeristische dienst van Thuin
Place Albert 1^{er} - 6530 Thuin
www.tourismethuin.be

11 Belfort van Thuin

Van op de top van het 60 meter hoge Belfort van Thuin heb je een uitzonderlijk uitzicht op het dal van de Samber en de Biesmelle. Het belfort staat op de werelderfgoedlijst van Unesco.

Place du Chapitre 3 - 6530 Thuin
www.beffroidethuin.be

13 Het Ontdekkingscentrum van Vicinal, een authentiek trammuseum

Dit museum is gewijd aan de verschillende soorten trams: stoomtrams (zie website), elektrische trams en dieseltrams. Historische monumenten, verspreid over deze tramlijn, geven de bezoekers niet alleen de mogelijkheid om een duik te nemen in de spoorgeschiedenis. Onderweg ontdek je ook heel wat culturele pareltjes.

Rue du Fosteau 2 - 6530 Thuin
www.cm-tourisme.be

15 Het kasteel van Fosteau en zijn park

Het silhouet van het kasteel van Fosteau ontdek je op de top van een heuvel. Het uitzicht op de omliggende weilanden is adembenemend. Dit opmerkelijke geheel met 7 torens, omvat een versterkte woning uit het einde van de 14^e eeuw en een versterkte boerderij.

Rue du Marquis 1 - 6530 Thuin
www.chateaudufosteau.com

16 Ragnies, een van de mooiste dorpen van Wallonië

Dit pittoreske dorpje ligt in een landelijke omgeving aan de oever van een beek. De grote boerderijen aan de rand van het dorp typeren het dorp.

Place de Ragnies - 6532 Ragnies
www.beauxvillages.be

17 Distilleerderij van Biercée

Deze unieke Belgische distilleerderij produceert sterke dranken, likeuren en gins van hoge kwaliteit. De distilleerderij – die werkt met vers en onbehandeld fruit – is gelegen op een prachtige plek die doordrenkt is van geschiedenis.

Rue de la Roquette 36 - 6532 Ragnies
www.bierceedistillery.com

18 Café Leblon - Boottocht op de Samber zonder vaarbewijs

Café Leblon nodigt je uit om aan boord te gaan van een bootje. Je geniet van een ontspannend tochtje op de Samber, vlakbij de site van de Abdij van Aulne. Een vaarbewijs is niet nodig. Aarzel niet om op de terugweg een verfrissend streekbier of een ijsje te degusteren op het terras van het café.

Rue de Leernes 9 - 6534 Thuin
www.cafe-leblon.be

19 Collegiale Sint-Ursmuskkerk & de tuin van Folcuin in Lobbes

De tuin van Folcuin - 10 are groot - staat op de lijst van geklasseerde Parken en Tuin van Wallonië. De tuin ligt naast de collegiale kerk van Lobbes. Het is een reconstructie van een middeleeuwse monastieke kruidentuin, gelegen aan de voet van de oudste kerk van België. De tuin wordt beheerd en onderhouden door vrijwilligers.

Rue de l'Eglise 1 - 6540 Lobbes
www.collegialelobbes.be

20 Natuurreservaat van Labuissière

Dit reservaat omhelst ongeveer 50 hectare natuurpracht. Het bestaat uit een mozaïek van vochtige zones, ook wel wetlands genoemd. Dit moerassige gebied trekt veel broed- en trekvogels aan.

www.hautesambre.natagora.be

21 Verken de Hoge Samber op een stand-up paddle of in een kajak van Nature Evasion

Bij Nature Evasion krijg je de mogelijkheid om de Hoge Samber te verkennen. Er zijn verschillende recreatieve, educatieve, sportieve en toeristische activiteiten die voor iedereen toegankelijk zijn, waaronder stand-up paddle en kajak. Op de esplanade van de Samberbrug in Merbes-le-Château.

 [Nature-Evasion](#)

22 Kasteel van Solre-sur-Sambre

Dit is een van de oudste kastelen van Henegouwen. Het is niet alleen uitzonderlijk goed bewaard, maar tegelijkertijd een uitstekend voorbeeld van middeleeuwse kasteelarchitectuur.

Rue du Château-Fort - 6560 Erquelinnes
www.erquelinnes.be

23 Brouwerij Brootcoorens in Erquelinnes en de hopplantage La Houblonnière

Op een steenworp afstand van de Franse grens dompelt brouwerij Brootcoorens in Erquelinnes je onder in moutsmaken en in traditionele feesten. Maak van de gelegenheid gebruik om La Houblonnière te bezoeken. Deze echte hopplantage is gelegen tegenover de familie brouwerij.

Rue de Maubeuge 197 - 6560 Erquelinnes
www.brasserie-brootcoorens-erquelinnes.be



Lekkernijen

Geitenboerderij "Chèvrerie des Saules"

Allée Centrale, 90

6040 Jumet

www.chevriedessaules.be

Museum over honing en bijen

Relais de la Haute Sambre

Rue Fontaine Pépin 12 - 6540 Lobbes

www.museedumiel.be

Manufacture Urbaine

Rue de Brabant 2

6000 Charleroi

www.manufacture-urbaine.com

Le Spamboux

Rue du Spamboux 2

6540 Mont-Sainte-Genève

[f Le-Spamboux](#)

Brouwerij van de Abdij van Aulne

Rue Vandervelde, 273

6534 Gozée

www.abbayedaulne.com



Waar overnachten?



- A Jeugdherberg van Charleroi** 
Rue du Bastion d'Egmont 3
6000 Charleroi
www.lesaubergesdejeunesse.be
- B Ibis Charleroi Centrum-Station**
Quai de Flandre 12
6000 Charleroi
ibis.accor.com
- C Novotel Charleroi Centrum**
Place Verte 17
6000 Charleroi
www.accorhotels.com
- D B&B 76tour** 
Boulevard Pierre Mayence 76
6000 Charleroi
www.76tour.be
- E Hôtel Auberge de l'Abbaye d'Aulne**
Rue Émile Vandervelde 275
6534 Gozée
www.aubergedelabbaye.be
- F Ongewone Camping Thudi-Nids en bulle**
Rue Émile Vandervelde 290
6534 Gozée
www.thudi-nids.be



- G Relais de la Haute-Sambre**
Rue Fontaine Pépin 12
6540 Lobbès
www.rhs.be
- H Gîte La Grattière**
Rue de la Grattière 31
6540 Lobbès
www.lagrattiere.be
- I Gîte L'Escale de Flore** 
Chemin de Halage 43
6530 Thuin
www.hainauttourisme.be
- J La Ferme de l'Apéro**
Chemin de Forestaille 8
6530 Thuin
www.lafermedelapero.com
- K B&B Au Crapaud Charmant**
Rue du vieux Château 17
6567 Labuissière
www.aucrapaudcharmant.com

Nota's



Volg ons op

 wallonie.ardennen

 Echte Ardennen en veel meer (België)

 Ardennen België Toerisme (Nederland)

VISITWallonia.be

Beleef Wallonië en de Ardennen

Een realisatie van Wallonië België Toerisme (WBT) vzw – Ondernemingsnummer 0888.366.085.

Grasmarkt 25-27 – 1000 Brussel (maatschappelijke zetel) / Avenue Comte de Smet de Nayer, 14 – 5000 Namur (exploitatiezetel).
Verantwoordelijke uitgever: Etienne Claude, Directeur-generaal van WBT • Coördinatie: S.Burgeon en K.Bronselaer in samenwerking met Hike Up en Railtrip.Travel • Concept en prepress : Lielens • Opgemaakt in november 2020 • Alle gegevens op deze brochure werden nauwgezet verzameld maar worden enkel ter informatie gepubliceerd. Deze brochure is in geen enkel geval contractueel en de uitgever kan nooit aansprakelijk worden gesteld. Alle onvrijwillige vergissingen en weglatingen of latere wijzigingen vallen buiten de aansprakelijkheid van Wallonië België Toerisme vzw. Overdaadig gebruik van alcohol is nadelig voor de gezondheid. Geniet maar drink met mate.